



EDIFICIO VENTO II
TORREVIEJA



VIVIENDA 1
1 DORMITORIO



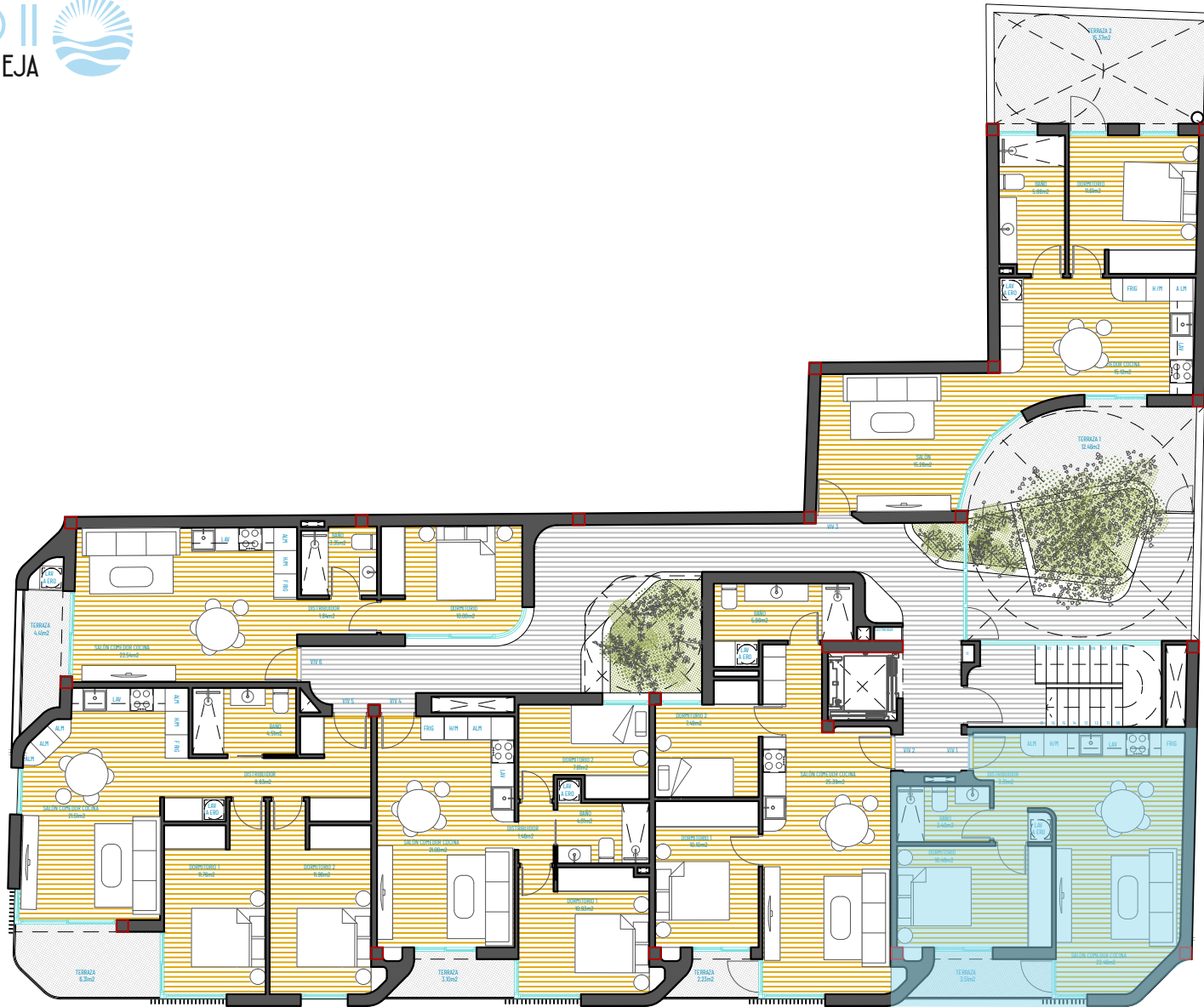

Contacto

+34 966 925 948

ventas@edificiovento.com

www.edificiovento.com

Este plano carece de contractualidad y es meramente informativo, pudiendo estar sujeto a modificaciones de carácter técnico derivadas del desarrollo del proyecto de edificación y su ejecución. El mobiliario dibujado es a título indicativo, no estando incluido en el precio los muebles, electrodomésticos ni elementos de decoración. Solo se incluye los elementos incluidos en la memoria del Proyecto Visado

VIVIENDA **1** PLANTA 1ª - 1 DORMITORIO



PLANTA PRIMERA
Vivienda N° 1 - 1 Dormitorio

- ① Salón Comedor Cocina 22,52 m²
- ② Distribuidor 3,27 m²
- ③ Baño 3,40 m²
- ④ Dormitorio 10,49 m²
- ⑤ Terraza 3,51 m²

TOTAL ÚTIL
43,19 m²

TOTAL CONSTRUIDA
49,57 m²



Contacto

+34 966 925 948

ventas@edificiovento.com
www.edificiovento.com

Este plano carece de contractualidad y es meramente informativo, pudiendo estar sujeto a modificaciones de carácter técnico derivadas del desarrollo del proyecto de edificación y su ejecución. El mobiliario dibujado es a título indicativo, no estando incluido en el precio los muebles, electrodomésticos ni elementos de decoración. Solo se incluye los elementos incluidos en la memoria del Proyecto. Visado

VIVIENDA **1** PLANTA 1ª - 1 DORMITORIO





EDIFICIO VENTO II
TORREVIEJA



VIVIENDA 2
2 DORMITORIOS



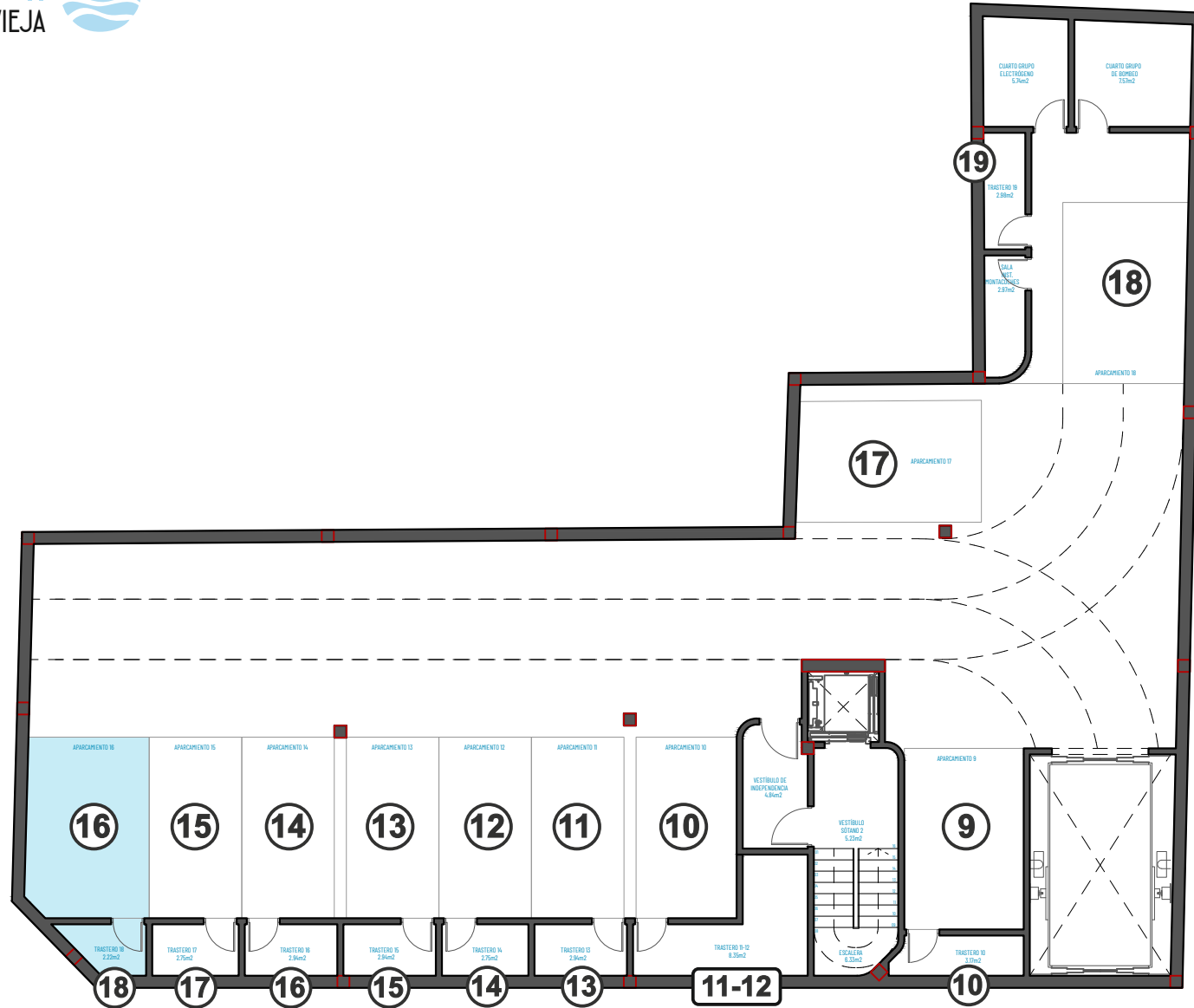

Contacto

+34 966 925 948

ventas@edificiovento.com

www.edificiovento.com

Este plano carece de contractualidad y es meramente informativo, pudiendo estar sujeto a modificaciones de carácter técnico derivadas del desarrollo del proyecto de edificación y su ejecución. El mobiliario dibujado es a título indicativo, no estando incluido en el precio los muebles, electrodomésticos ni elementos de decoración. Solo se incluye los elementos incluidos en la memoria del Proyecto Visado

VIVIENDA ② GARAJE N°16 Y TRASTERO N°18



PLANTA PRIMERA

Vivienda N° 2 - 2 Dormitorios

- ① Salón Comedor Cocina 25,39 m²
- ② Baño 5,98 m²
- ③ Dormitorio 1 10,10 m²
- ④ Dormitorio 2 7,49 m²
- ⑤ Terraza 2,23 m²

- ⑥ Garaje N°16 13,63 m²
- ⑦ Trastero N°18 2,22 m²

TOTAL ÚTIL
67,04 m²

TOTAL CONSTRUIDA
75,07 m²



Contacto

+34 966 925 948

ventas@edificiovento.com
www.edificiovento.com

Este plano carece de contractualidad y es meramente informativo, pudiendo estar sujeto a modificaciones de carácter técnico derivadas del desarrollo del proyecto de edificación y su ejecución. El mobiliario dibujado es a título indicativo, no estando incluido en el precio los muebles, electrodomésticos ni elementos de decoración. Solo se incluye los elementos incluidos en la memoria del Proyecto. Visado

VIVIENDA **2** PLANTA 1ª - 2 DORMITORIOS





VIVIENDA **3**
1 DORMITORIO

EDIFICIO VENTO II
TORREVIEJA 



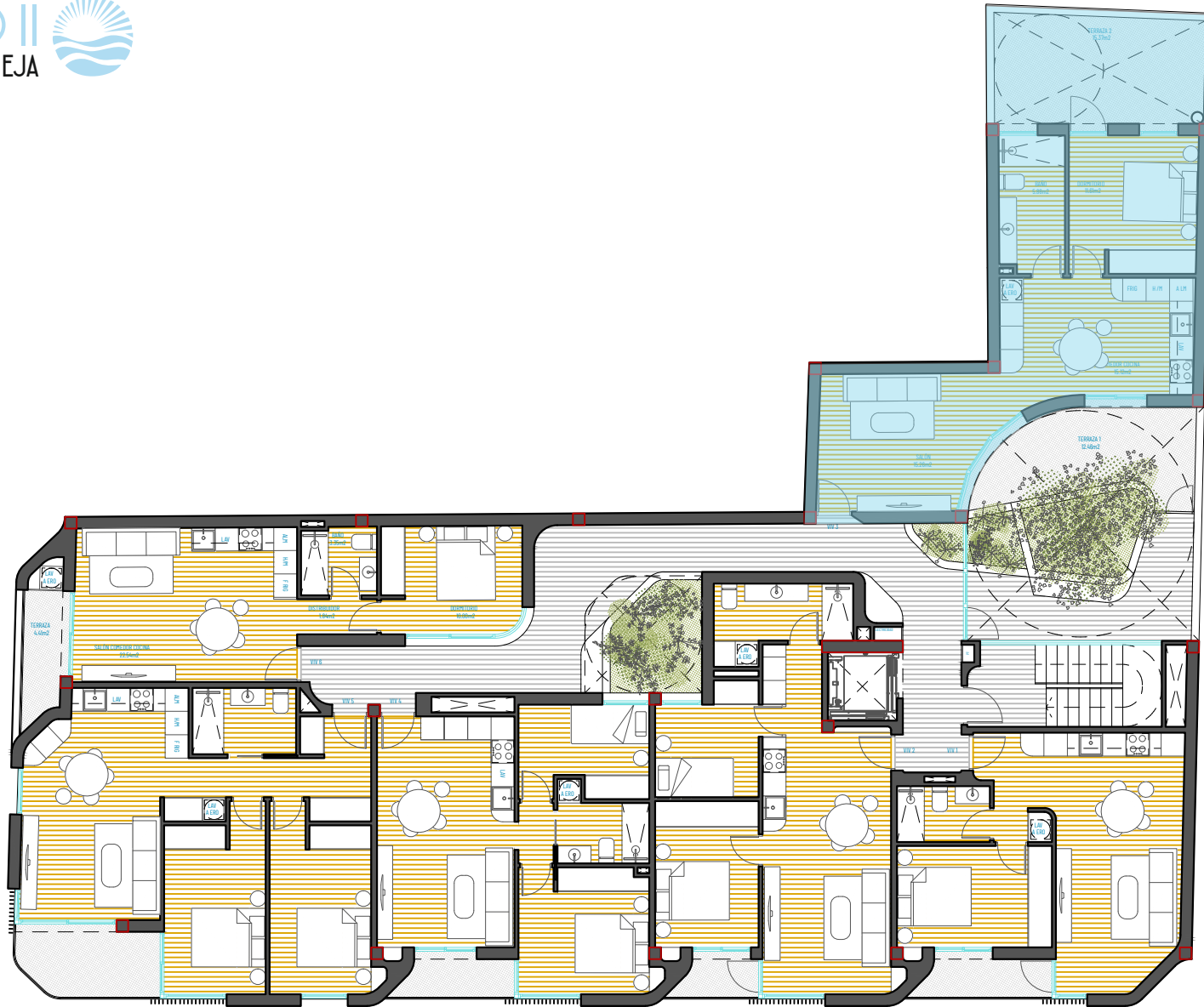

Contacto

+34 966 925 948

ventas@edificiovento.com

www.edificiovento.com

Este plano carece de contractualidad y es meramente informativo, pudiendo estar sujeto a modificaciones de carácter técnico derivadas del desarrollo del proyecto de edificación y su ejecución. El mobiliario dibujado es a título indicativo, no estando incluido en el precio los muebles, electrodomésticos ni elementos de decoración. Solo se incluye los elementos incluidos en la memoria del Proyecto Visado

VIVIENDA **3** PLANTA 1ª - 1 DORMITORIO





PLANTA PRIMERA Vivienda N° 3 - 1 Dormitorio

- ① Salón 15,26 m²
- ② Comedor Cocina 15,04 m²
- ③ Dormitorio 11,61 m²
- ④ Baño 5,88 m²
- ⑤ Terraza 17,64 m²

TOTAL ÚTIL
65,43 m²

TOTAL CONSTRUIDA
76,18 m²



3 PLANTA 1ª - 1 DORMITORIO

Contacto

+34 966 925 948

ventas@edificiovento.com
www.edificiovento.com

Este plano carece de contractualidad y es meramente informativo, pudiendo estar sujeto a modificaciones de carácter técnico derivadas del desarrollo del proyecto de edificación y su ejecución. El mobiliario dibujado es a título indicativo, no estando incluido en el precio los muebles, electrodomésticos ni elementos de decoración. Solo se incluye los elementos incluidos en la memoria del Proyecto. Visado





EDIFICIO VENTO II
TORREVIEJA 

VIVIENDA **4**
2 DORMITORIOS



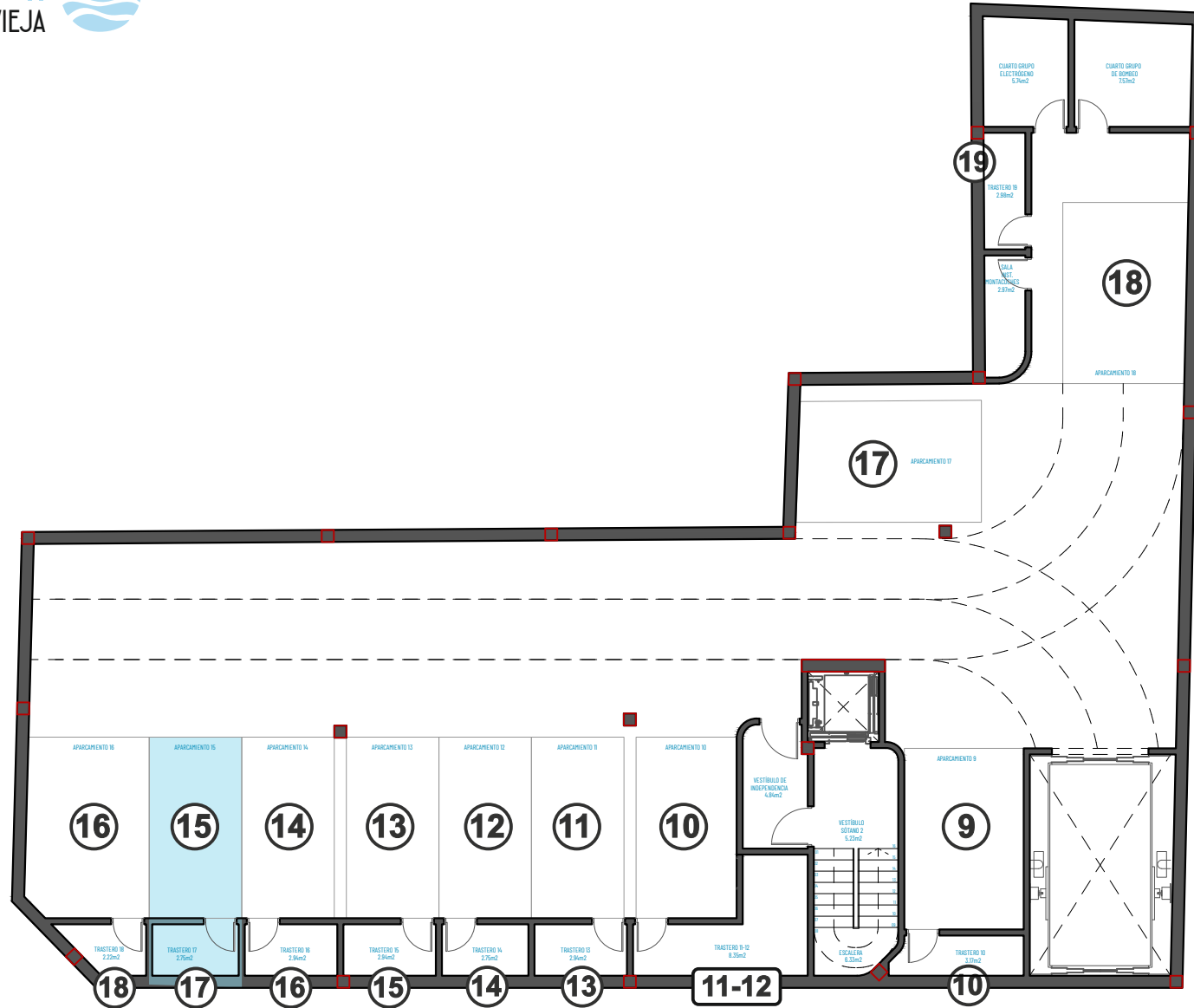

Contacto

+34 966 925 948

ventas@edificiovento.com

www.edificiovento.com

Este plano carece de contractualidad y es meramente informativo, pudiendo estar sujeto a modificaciones de carácter técnico derivadas del desarrollo del proyecto de edificación y su ejecución. El mobiliario dibujado es a título indicativo, no estando incluido en el precio los muebles, electrodomésticos ni elementos de decoración. Solo se incluye los elementos incluidos en la memoria del Proyecto Visado

VIVIENDA ④ GARAJE N°15 Y TRASTERO N°17



PLANTA PRIMERA

Vivienda N° 4 - 2 Dormitorios

- ① Salón Comedor Cocina 21,00 m²
- ② Distribuidor 1,46 m²
- ③ Baño 3,64 m²
- ④ Dormitorio 1 10,93 m²
- ⑤ Dormitorio 2 8,05 m²
- ⑥ Terraza 3,10 m²
- ⑦ Garaje N°15 10,35 m²
- ⑧ Trastero N°17 2,75 m²

TOTAL ÚTIL
61,28 m²

TOTAL CONSTRUIDA
67,02 m²



Contacto

+34 966 925 948

ventas@edificiovento.com
www.edificiovento.com

Este plano carece de contractualidad y es meramente informativo, pudiendo estar sujeto a modificaciones de carácter técnico derivadas del desarrollo del proyecto de edificación y su ejecución. El mobiliario dibujado es a título indicativo, no estando incluido en el precio los muebles, electrodomésticos ni elementos de decoración. Solo se incluye los elementos incluidos en la memoria del Proyecto. Visado

VIVIENDA **4** PLANTA 1ª - 2 DORMITORIOS





EDIFICIO VENTO II
TORREVIEJA



VIVIENDA 5
2 DORMITORIOS



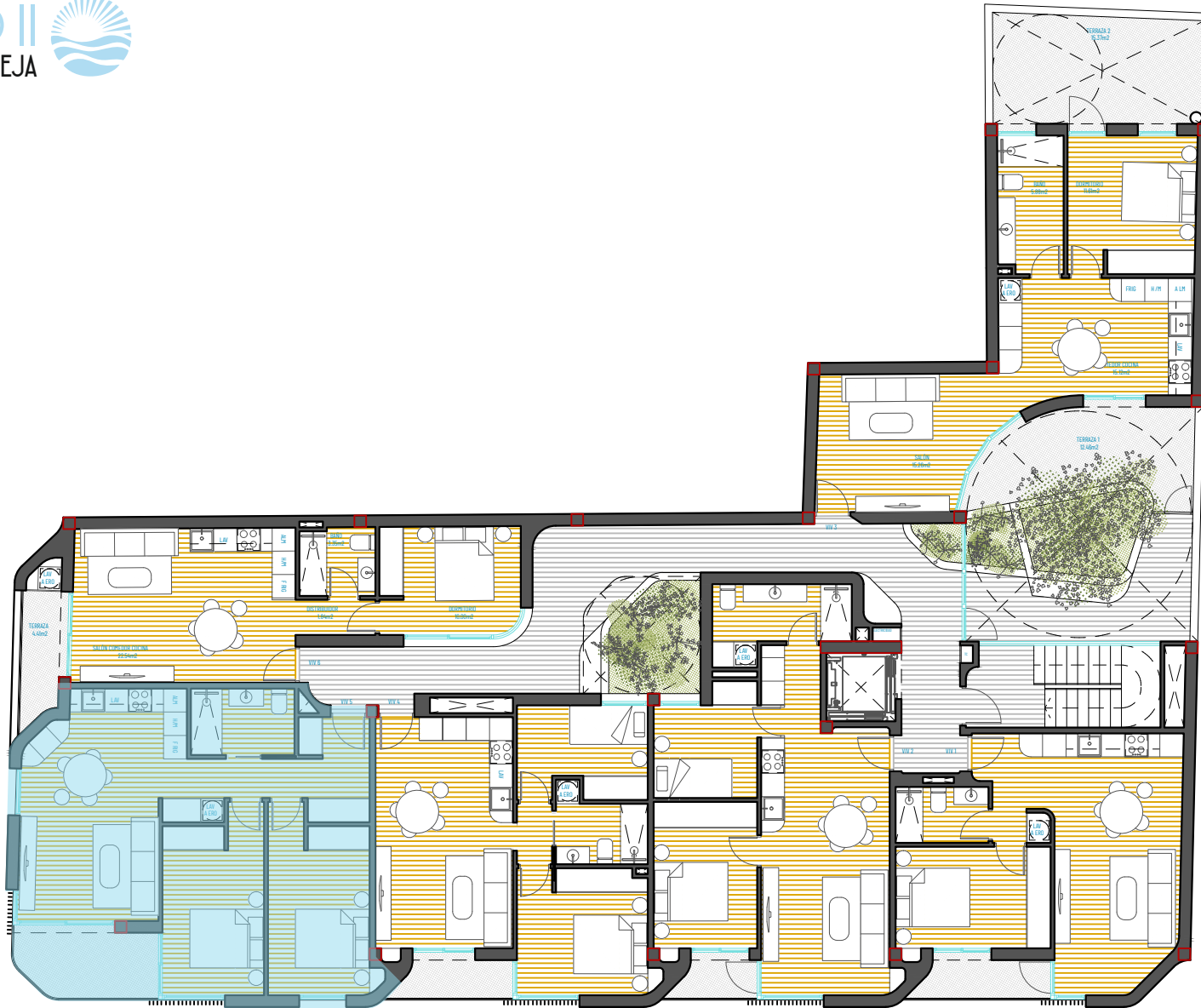

Contacto

+34 966 925 948

ventas@edificiovento.com

www.edificiovento.com

Este plano carece de contractualidad y es meramente informativo, pudiendo estar sujeto a modificaciones de carácter técnico derivadas del desarrollo del proyecto de edificación y su ejecución. El mobiliario dibujado es a título indicativo, no estando incluido en el precio los muebles, electrodomésticos ni elementos de decoración. Solo se incluye los elementos incluidos en la memoria del Proyecto Visado

VIVIENDA **5** PLANTA 1ª - 2 DORMITORIOS



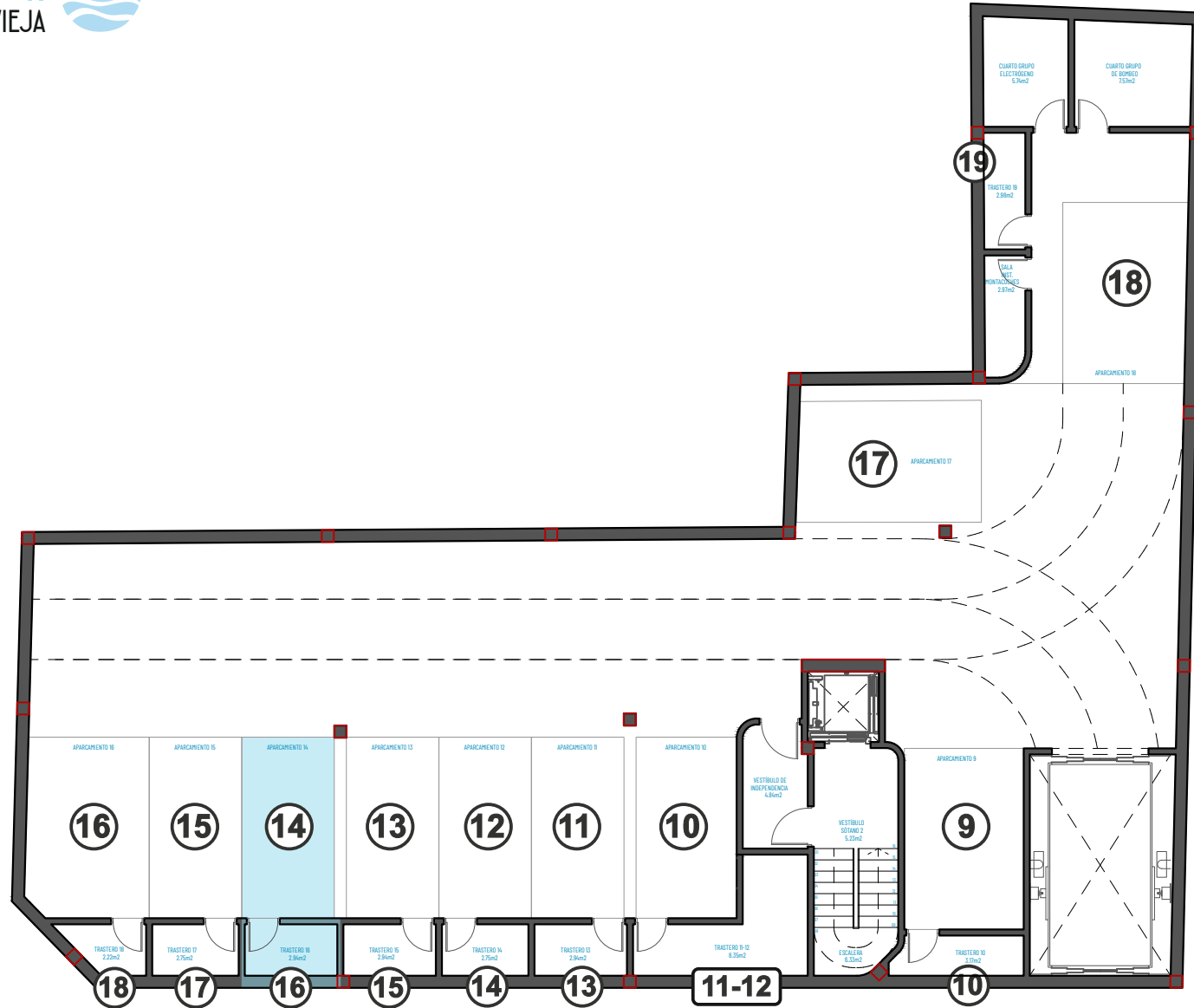

Contacto

+34 966 925 948

ventas@edificiovento.com

www.edificiovento.com

Este plano carece de contractualidad y es meramente informativo, pudiendo estar sujeto a modificaciones de carácter técnico derivadas del desarrollo del proyecto de edificación y su ejecución. El mobiliario dibujado es a título indicativo, no estando incluido en el precio los muebles, electrodomésticos ni elementos de decoración. Solo se incluye los elementos incluidos en la memoria del Proyecto Visado

VIVIENDA **5** GARAJE N°14 Y TRASTERO N°16



PLANTA PRIMERA

Vivienda N° 5 - 2 Dormitorios

- ① Salón Comedor Cocina 21,51 m²
- ② Distribuidor 8,83 m²
- ③ Baño 4,51 m²
- ④ Dormitorio 1 11,76 m²
- ⑤ Dormitorio 2 11,96 m²
- ⑥ Terraza 6,31 m²
- ⑦ Garaje N°14 10,35 m²
- ⑧ Trastero N°16 2,94 m²

TOTAL ÚTIL
78,17 m²

TOTAL CONSTRUIDA
85,46 m²



Contacto

+34 966 925 948

ventas@edificiovento.com
www.edificiovento.com

Este plano carece de contractualidad y es meramente informativo, pudiendo estar sujeto a modificaciones de carácter técnico derivadas del desarrollo del proyecto de edificación y su ejecución. El mobiliario dibujado es a título indicativo, no estando incluido en el precio los muebles, electrodomésticos ni elementos de decoración. Solo se incluye los elementos incluidos en la memoria del Proyecto. Visado

VIVIENDA **5** PLANTA 1^a - 2 DORMITORIOS





VIVIENDA **6**
1 DORMITORIO

EDIFICIO VENTO II
TORREVIEJA 



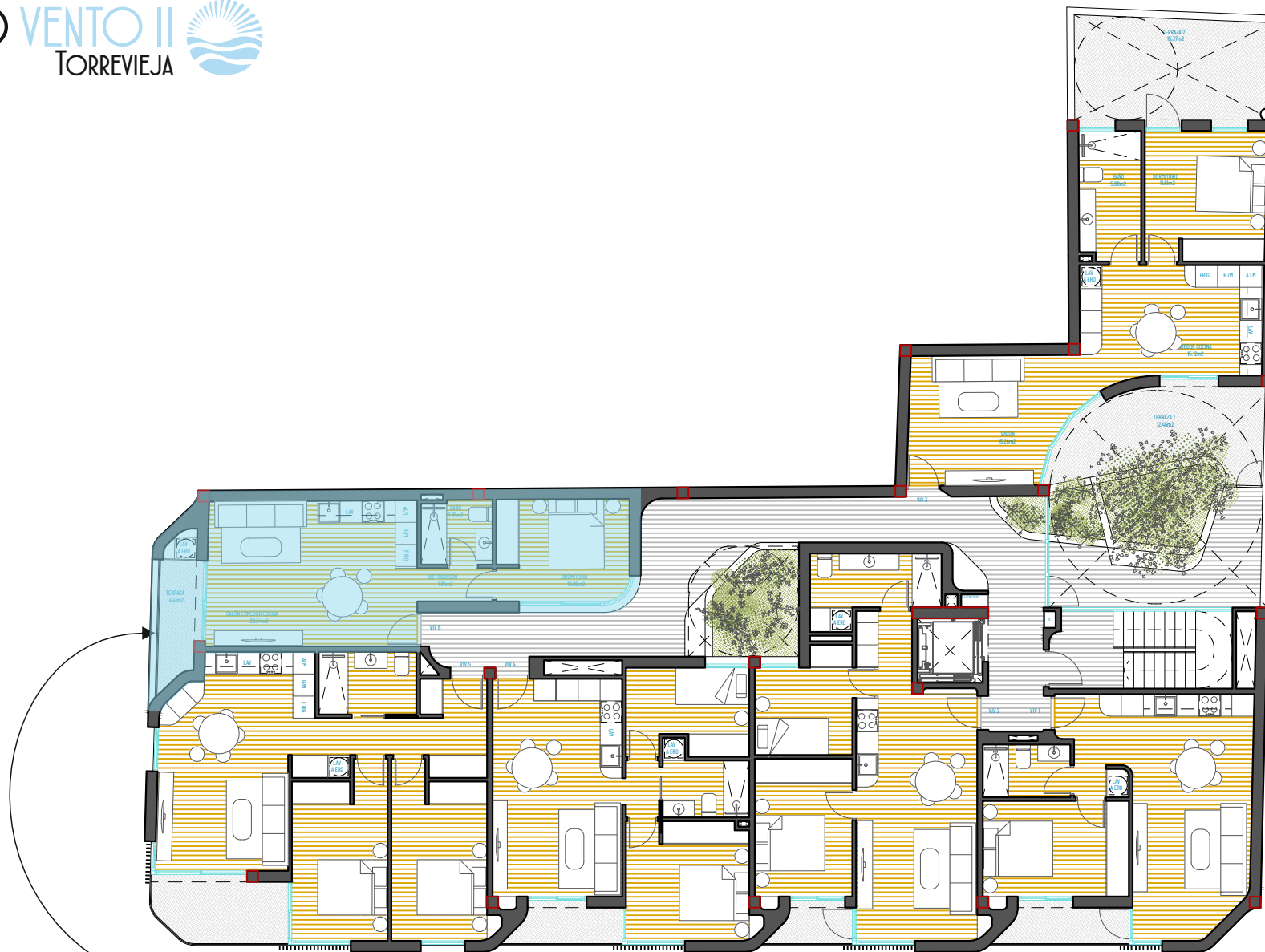

Contacto

+34 966 925 948

ventas@edificiovento.com
www.edificiovento.com

Este plano carece de contractualidad y es meramente informativo, pudiendo estar sujeto a modificaciones de carácter técnico derivadas del desarrollo del proyecto de edificación y su ejecución. El mobiliario dibujado es a título indicativo, no estando incluido en el precio los muebles, electrodomésticos ni elementos de decoración. Solo se incluye los elementos incluidos en la memoria del Proyecto Visado

VIVIENDA **6** PLANTA 1ª - 2 DORMITORIOS



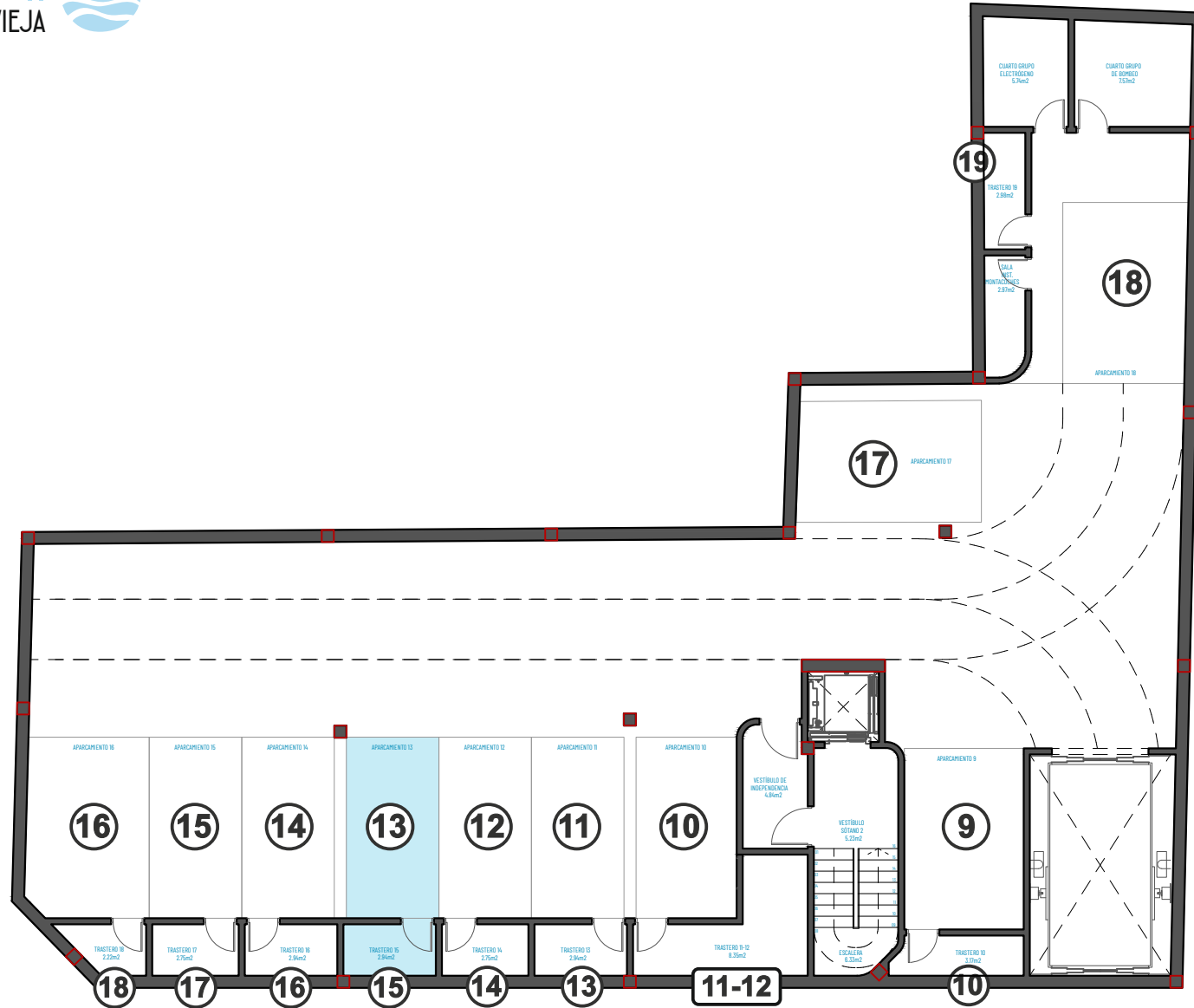

Contacto

+34 966 925 948

ventas@edificiovento.com

www.edificiovento.com

Este plano carece de contractualidad y es meramente informativo, pudiendo estar sujeto a modificaciones de carácter técnico derivadas del desarrollo del proyecto de edificación y su ejecución. El mobiliario dibujado es a título indicativo, no estando incluido en el precio los muebles, electrodomésticos ni elementos de decoración. Solo se incluye los elementos incluidos en la memoria del Proyecto Visado

VIVIENDA **6** GARAJE N°13 Y TRASTERO N°15



PLANTA PRIMERA
Vivienda N° 6 - 1 Dormitorio

- ① Salón Comedor Cocina 22,54 m²
- ② Distribuidor 1,84 m²
- ③ Baño 3,35 m²
- ④ Dormitorio 10,00 m²
- ⑤ Terraza 4,41 m²

- ⑥ Garaje N°13 10,33 m²
- ⑦ Trastero N°15 2,94 m²

TOTAL ÚTIL
55,41 m²

TOTAL CONSTRUIDA
63,20 m²

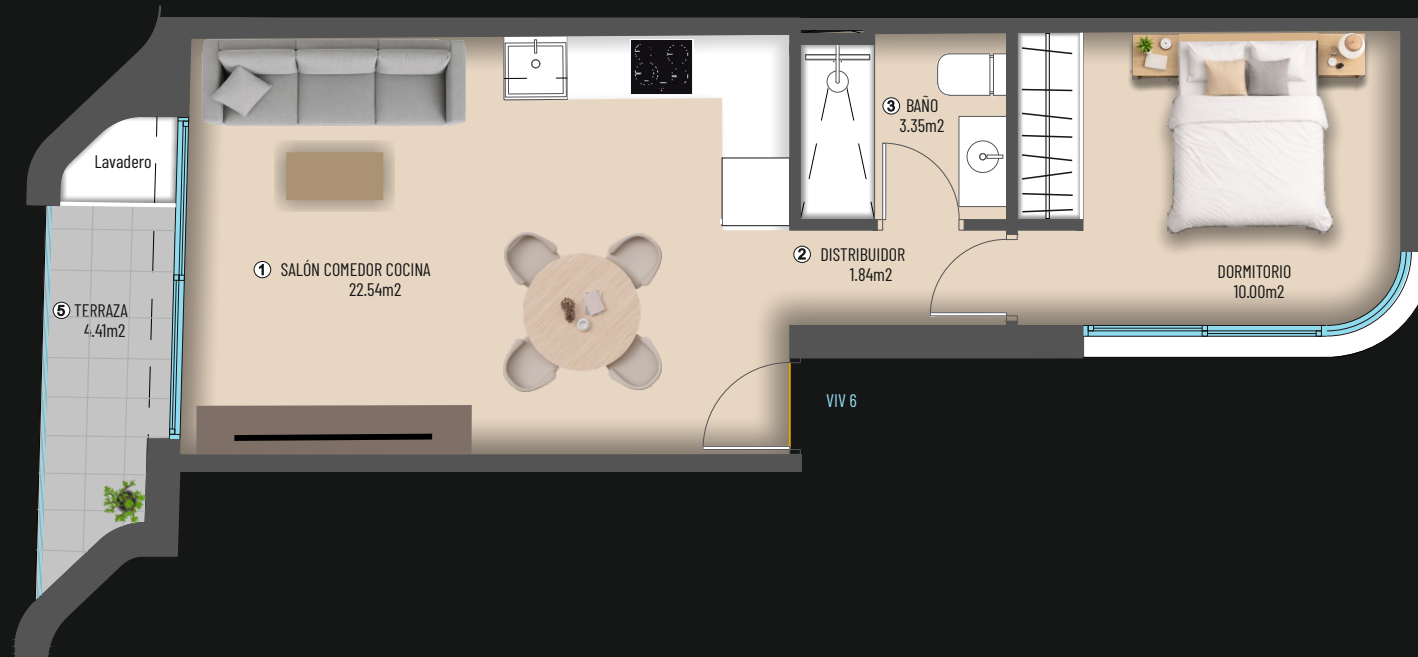

Contacto

+34 966 925 948

ventas@edificiovento.com
www.edificiovento.com

Este plano carece de contractualidad y es meramente informativo, pudiendo estar sujeto a modificaciones de carácter técnico derivadas del desarrollo del proyecto de edificación y su ejecución. El mobiliario dibujado es a título indicativo, no estando incluido en el precio los muebles, electrodomésticos ni elementos de decoración. Solo se incluye los elementos incluidos en la memoria del Proyecto. Visado

VIVIENDA **6** PLANTA 1ª - 1 DORMITORIO





EDIFICIO VENTO II
TORREVIEJA 

VIVIENDA **7**
1 DORMITORIO



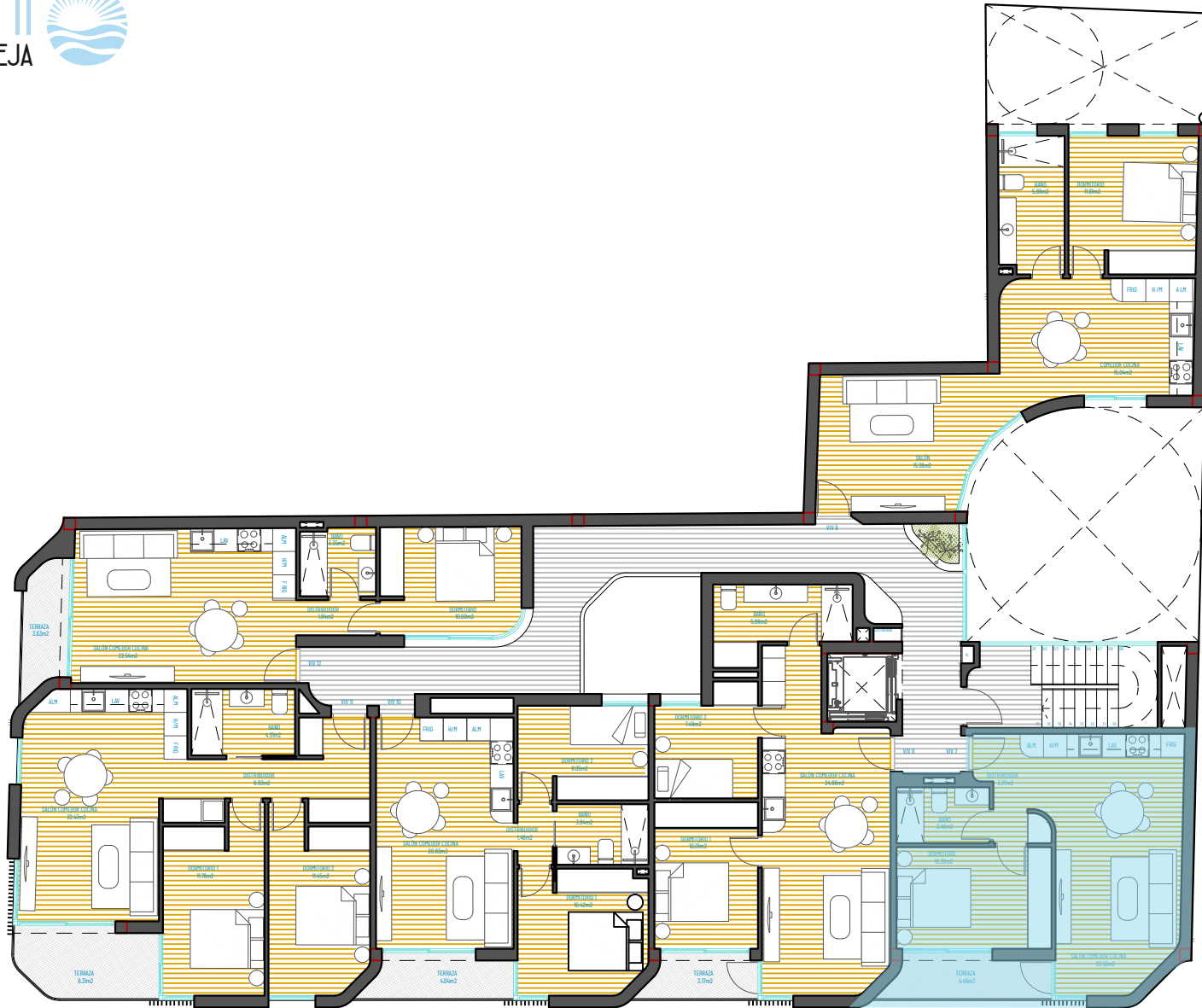

Contacto

+34 966 925 948

ventas@edificiovento.com

www.edificiovento.com

Este plano carece de contractualidad y es meramente informativo, pudiendo estar sujeto a modificaciones de carácter técnico derivadas del desarrollo del proyecto de edificación y su ejecución. El mobiliario dibujado es a título indicativo, no estando incluido en el precio los muebles, electrodomésticos ni elementos de decoración. Solo se incluye los elementos incluidos en la memoria del Proyecto Visado

VIVIENDA **7** PLANTA 2ª - 1 DORMITORIO



PLANTA SEGUNDA
Vivienda N° 7 - 1 Dormitorio

- ① Salón Comedor Cocina 22,52 m²
- ② Distribuidor 3,27 m²
- ③ Baño 3,40 m²
- ④ Dormitorio 10,32 m²
- ⑤ Terraza 4,45 m²

TOTAL ÚTIL
43,96 m²

TOTAL CONSTRUIDA
50,22 m²

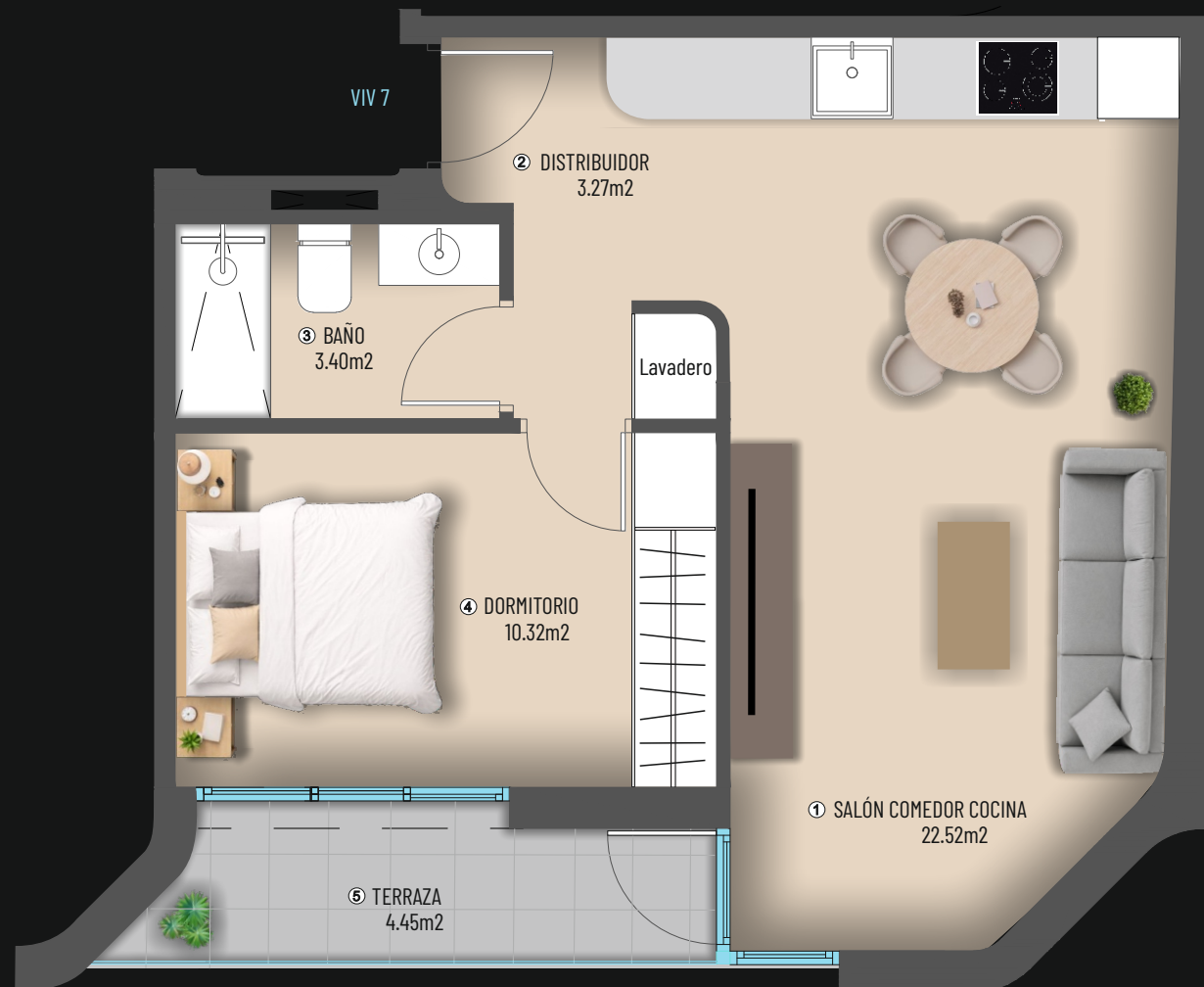

Contacto

+34 966 925 948

ventas@edificiovento.com
www.edificiovento.com

Este plano carece de contractualidad y es meramente informativo, pudiendo estar sujeto a modificaciones de carácter técnico derivadas del desarrollo del proyecto de edificación y su ejecución. El mobiliario dibujado es a título indicativo, no estando incluido en el precio los muebles, electrodomésticos ni elementos de decoración. Solo se incluye los elementos incluidos en la memoria del Proyecto. Visado

VIVIENDA

7

PLANTA 2^a - 1 DORMITORIO





EDIFICIO VENTO II
TORREVIEJA



VIVIENDA 8
2 DORMITORIOS



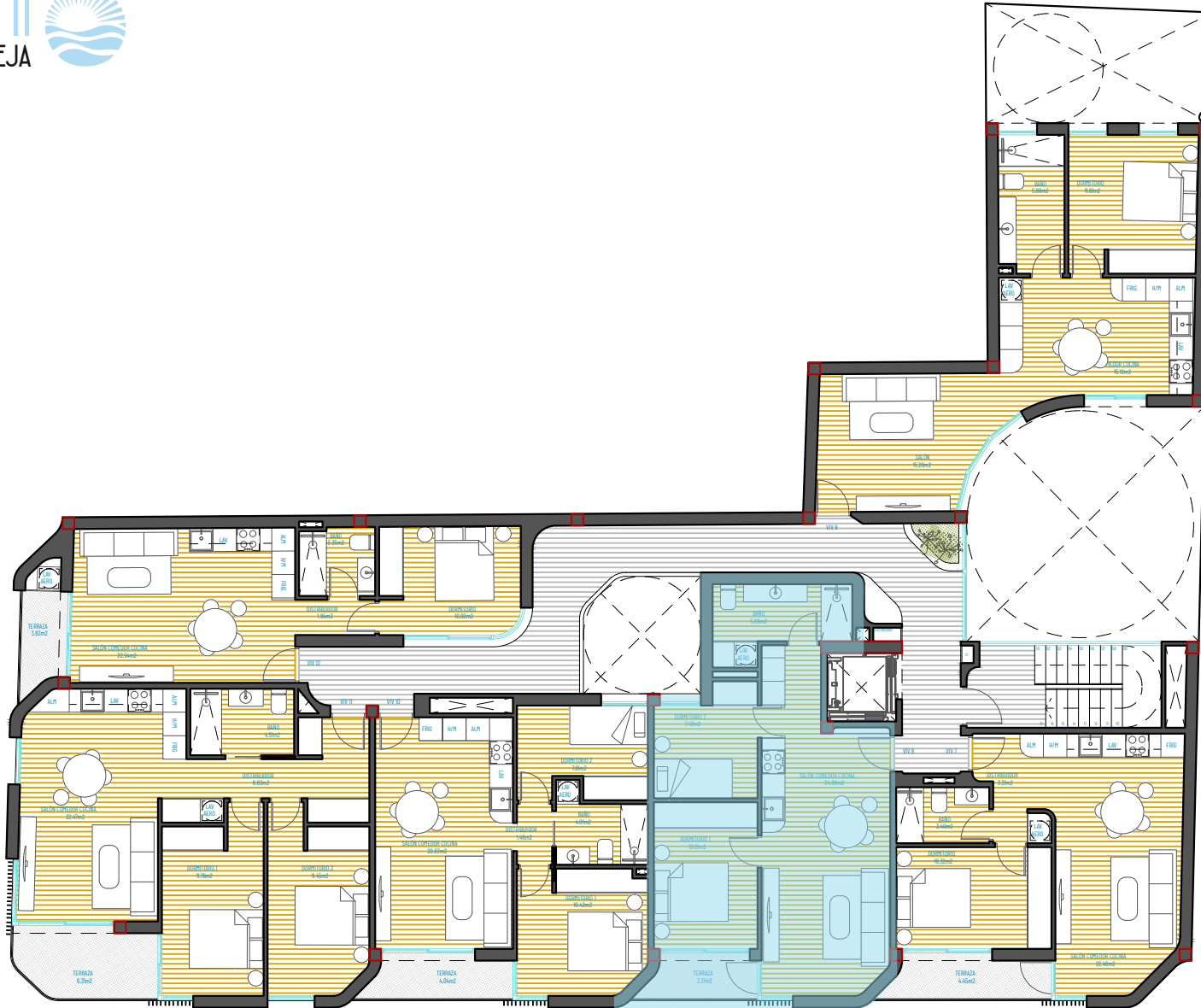

Contacto

+34 966 925 948

ventas@edificiovento.com

www.edificiovento.com

Este plano carece de contractualidad y es meramente informativo, pudiendo estar sujeto a modificaciones de carácter técnico derivadas del desarrollo del proyecto de edificación y su ejecución. El mobiliario dibujado es a título indicativo, no estando incluido en el precio los muebles, electrodomésticos ni elementos de decoración. Solo se incluye los elementos incluidos en la memoria del Proyecto Visado

VIVIENDA **8** PLANTA 2ª - 2 DORMITORIOS



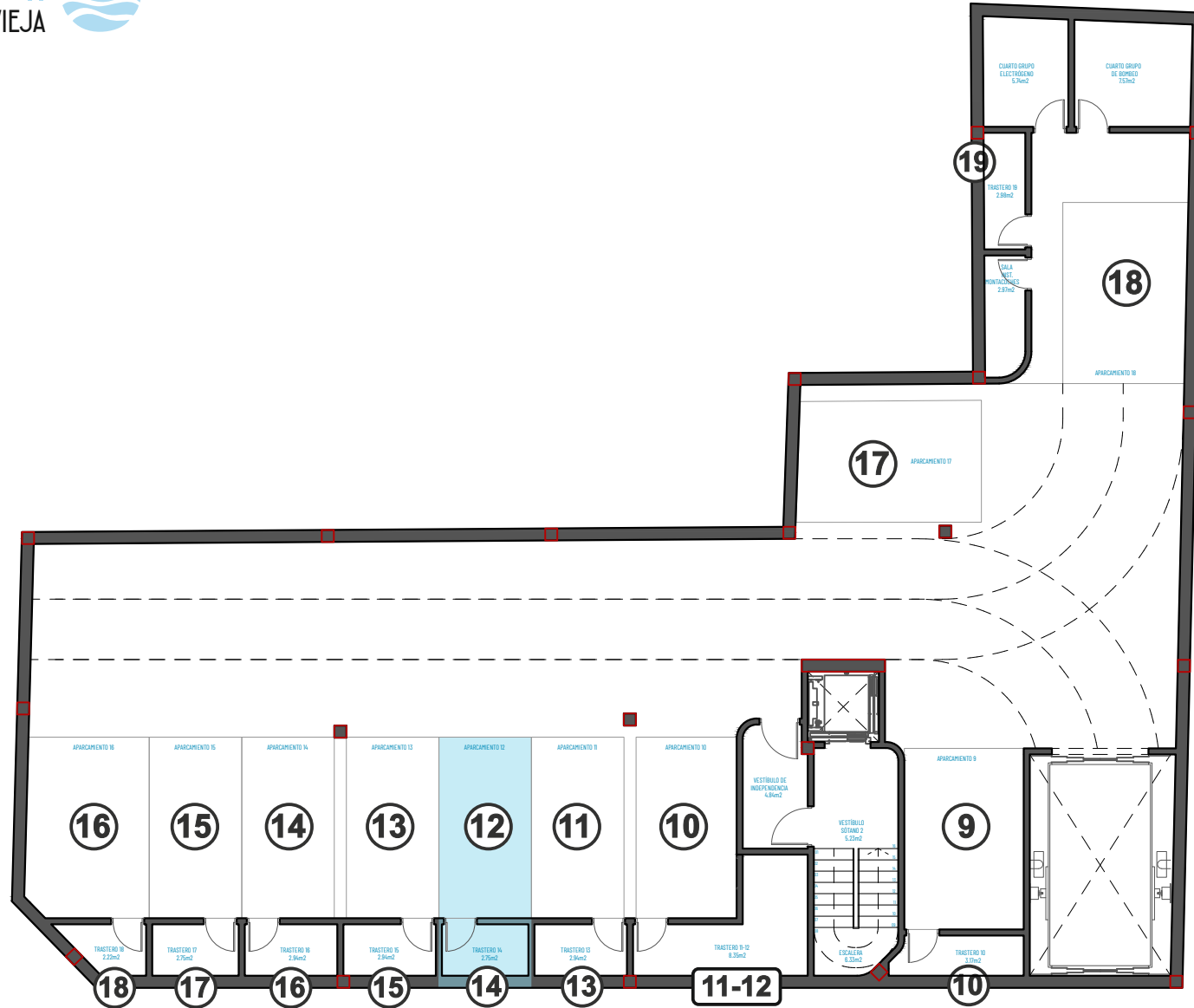

Contacto

+34 966 925 948

ventas@edificiovento.com

www.edificiovento.com

Este plano carece de contractualidad y es meramente informativo, pudiendo estar sujeto a modificaciones de carácter técnico derivadas del desarrollo del proyecto de edificación y su ejecución. El mobiliario dibujado es a título indicativo, no estando incluido en el precio los muebles, electrodomésticos ni elementos de decoración. Solo se incluye los elementos incluidos en la memoria del Proyecto Visado

VIVIENDA **8** GARAJE N°12 Y TRASTERO N°14



PLANTA SEGUNDA

Vivienda N° 8 - 2 Dormitorios

- ① Salón Comedor Cocina 24,88 m²
- ② Baño 5,98 m²
- ③ Dormitorio 1 10,01 m²
- ④ Dormitorio 2 7,49 m²
- ⑤ Terraza 3,17 m²
- ⑥ Garaje N° 12 10,35 m²
- ⑦ Trastero N° 14 2,75 m²

TOTAL ÚTIL
64,63 m²

TOTAL CONSTRUIDA
70,82 m²



Contacto

+34 966 925 948

ventas@edificiovento.com
www.edificiovento.com

Este plano carece de contractualidad y es meramente informativo, pudiendo estar sujeto a modificaciones de carácter técnico derivadas del desarrollo del proyecto de edificación y su ejecución. El mobiliario dibujado es a título indicativo, no estando incluido en el precio los muebles, electrodomésticos ni elementos de decoración. Solo se incluye los elementos incluidos en la memoria del Proyecto. Visado

VIVIENDA

8

PLANTA 2ª - 2 DORMITORIOS





VIVIENDA 9
1 DORMITORIO

EDIFICIO VENTO II
TORREVIEJA



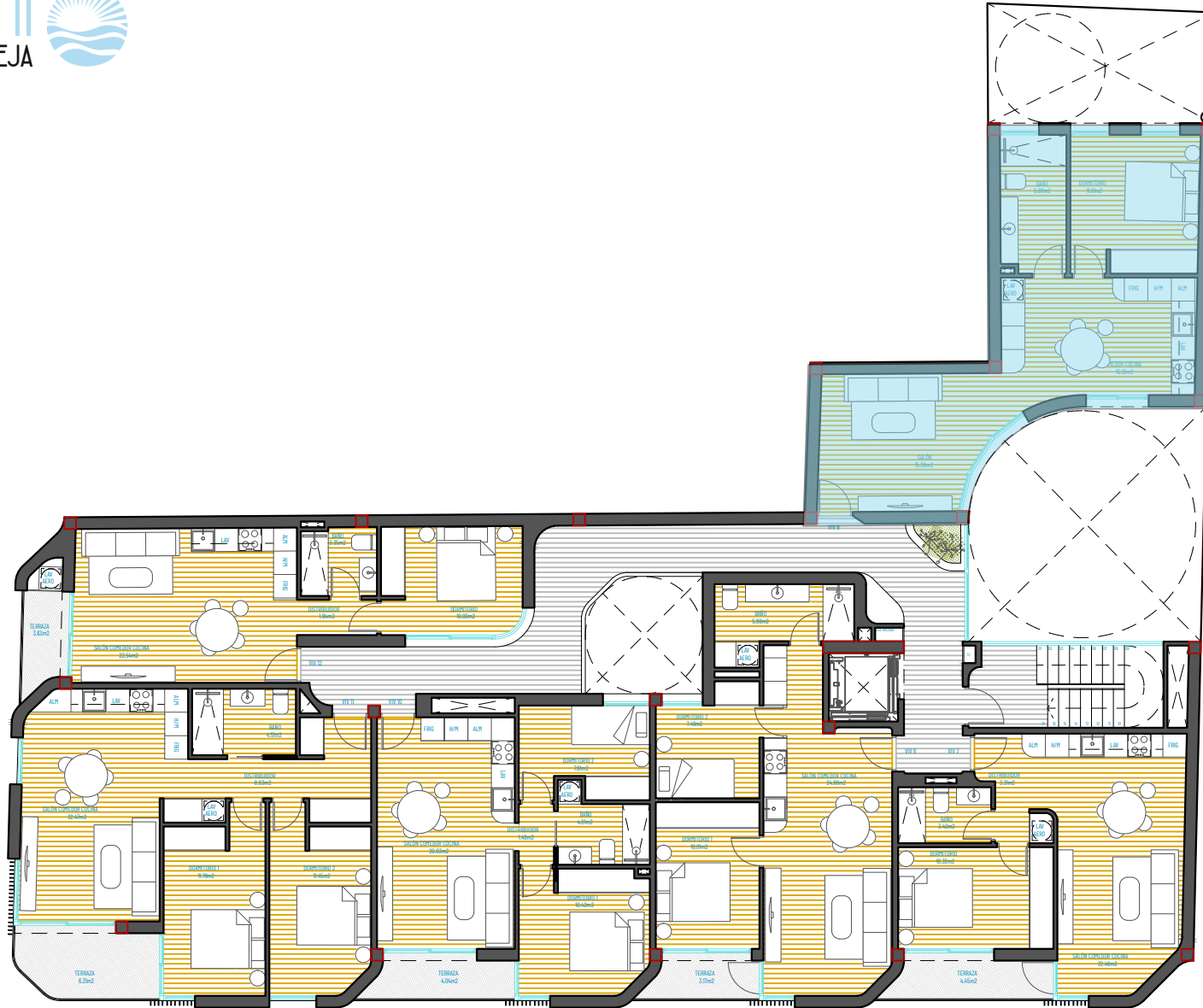

Contacto

+34 966 925 948

ventas@edificiovento.com

www.edificiovento.com

Este plano carece de contractualidad y es meramente informativo, pudiendo estar sujeto a modificaciones de carácter técnico derivadas del desarrollo del proyecto de edificación y su ejecución. El mobiliario dibujado es a título indicativo, no estando incluido en el precio los muebles, electrodomésticos ni elementos de decoración. Solo se incluye los elementos incluidos en la memoria del Proyecto Visado

VIVIENDA **9** PLANTA 2ª - 1 DORMITORIO



PLANTA SEGUNDA Vivienda N° 9 - 1 Dormitorio

- ① Salón 15,26 m²
- ② Comedor Cocina 15,04 m²
- ③ Dormitorio 11,61 m²
- ④ Baño 5,88 m²

TOTAL ÚTIL
47,79 m²

TOTAL CONSTRUIDA
58,54 m²



Contacto

+34 966 925 948

ventas@edificiovento.com
www.edificiovento.com

Este plano carece de contractualidad y es meramente informativo, pudiendo estar sujeto a modificaciones de carácter técnico derivadas del desarrollo del proyecto de edificación y su ejecución. El mobiliario dibujado es a título indicativo, no estando incluido en el precio los muebles, electrodomésticos ni elementos de decoración. Solo se incluye los elementos incluidos en la memoria del Proyecto. Visado

9 PLANTA 2^a - 1 DORMITORIO





EDIFICIO VENTO II
TORREVIEJA



VIVIENDA 10
2 DORMITORIOS



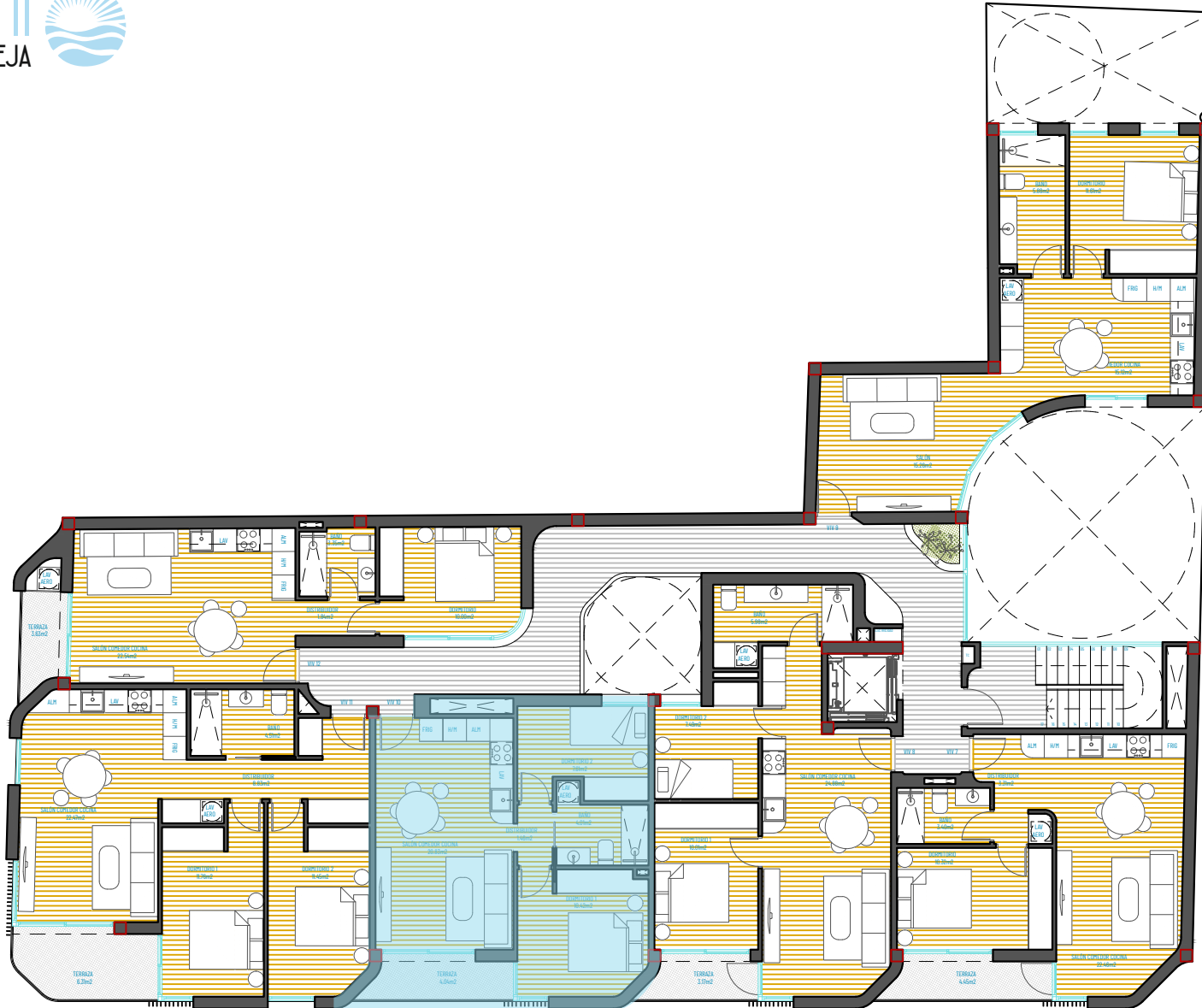

Contacto

+34 966 925 948

ventas@edificiovento.com

www.edificiovento.com

Este plano carece de contractualidad y es meramente informativo, pudiendo estar sujeto a modificaciones de carácter técnico derivadas del desarrollo del proyecto de edificación y su ejecución. El mobiliario dibujado es a título indicativo, no estando incluido en el precio los muebles, electrodomésticos ni elementos de decoración. Solo se incluye los elementos incluidos en la memoria del Proyecto Visado

VIVIENDA **10** PLANTA 2ª - 2 DORMITORIOS



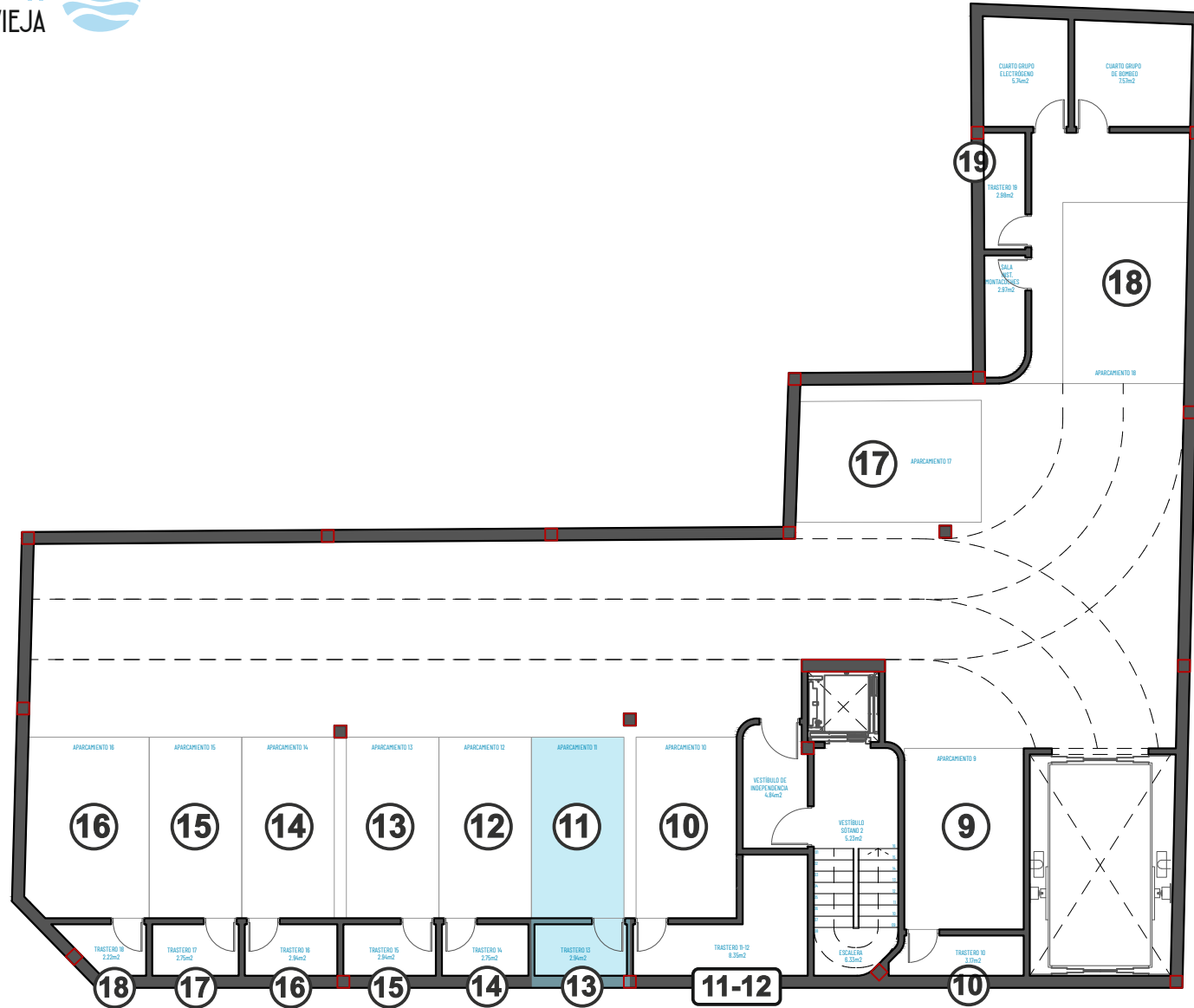

Contacto

+34 966 925 948

ventas@edificiovento.com

www.edificiovento.com

Este plano carece de contractualidad y es meramente informativo, pudiendo estar sujeto a modificaciones de carácter técnico derivadas del desarrollo del proyecto de edificación y su ejecución. El mobiliario dibujado es a título indicativo, no estando incluido en el precio los muebles, electrodomésticos ni elementos de decoración. Solo se incluye los elementos incluidos en la memoria del Proyecto Visado

VIVIENDA **10** GARAJE N°11 Y TRASTERO N°13



PLANTA SEGUNDA
Vivienda N° 10 - 2 Dormitorios

- ① Salón Comedor Cocina 20,83 m²
- ② Distribuidor 1,46 m²
- ③ Baño 3,64 m²
- ④ Dormitorio 1 10,42 m²
- ⑤ Dormitorio 2 8,05 m²
- ⑥ Terraza 4,04 m²
- ⑦ Garaje N°11 10,40 m²
- ⑧ Trastero N°13 2,94 m²

TOTAL ÚTIL
61,78 m²

TOTAL CONSTRUIDA
67,26 m²



Contacto

+34 966 925 948

ventas@edificiovento.com
www.edificiovento.com

Este plano carece de contractualidad y es meramente informativo, pudiendo estar sujeto a modificaciones de carácter técnico derivadas del desarrollo del proyecto de edificación y su ejecución. El mobiliario dibujado es a título indicativo, no estando incluido en el precio los muebles, electrodomésticos ni elementos de decoración. Solo se incluye los elementos incluidos en la memoria del Proyecto. Visado

VIVIENDA **10** PLANTA 2^a - 2 DORMITORIOS





EDIFICIO VENTO II
TORREVIEJA



VIVIENDA
2 DORMITORIOS

11





Contacto

+34 966 925 948

ventas@edificiovento.com

www.edificiovento.com

Este plano carece de contractualidad y es meramente informativo, pudiendo estar sujeto a modificaciones de carácter técnico derivadas del desarrollo del proyecto de edificación y su ejecución. El mobiliario dibujado es a título indicativo, no estando incluido en el precio los muebles, electrodomésticos ni elementos de decoración. Solo se incluye los elementos incluidos en la memoria del Proyecto Visado

VIVIENDA **11** GARAJE N°10 Y TRASTERO N°11-12



PLANTA SEGUNDA

Vivienda N° 11 - 2 Dormitorios

①	Salón Comedor Cocina	22,47 m ²
②	Distribuidor	8,83 m ²
③	Baño	4,51 m ²
④	Dormitorio 1	11,76 m ²
⑤	Dormitorio 2	11,96 m ²
⑥	Terraza	6,31 m ²
⑦	Garaje N°10	11,25 m ²
⑧	Trastero N°11-12	8,35 m ²

TOTAL ÚTIL
65,84 m²

TOTAL CONSTRUIDA
72,48 m²

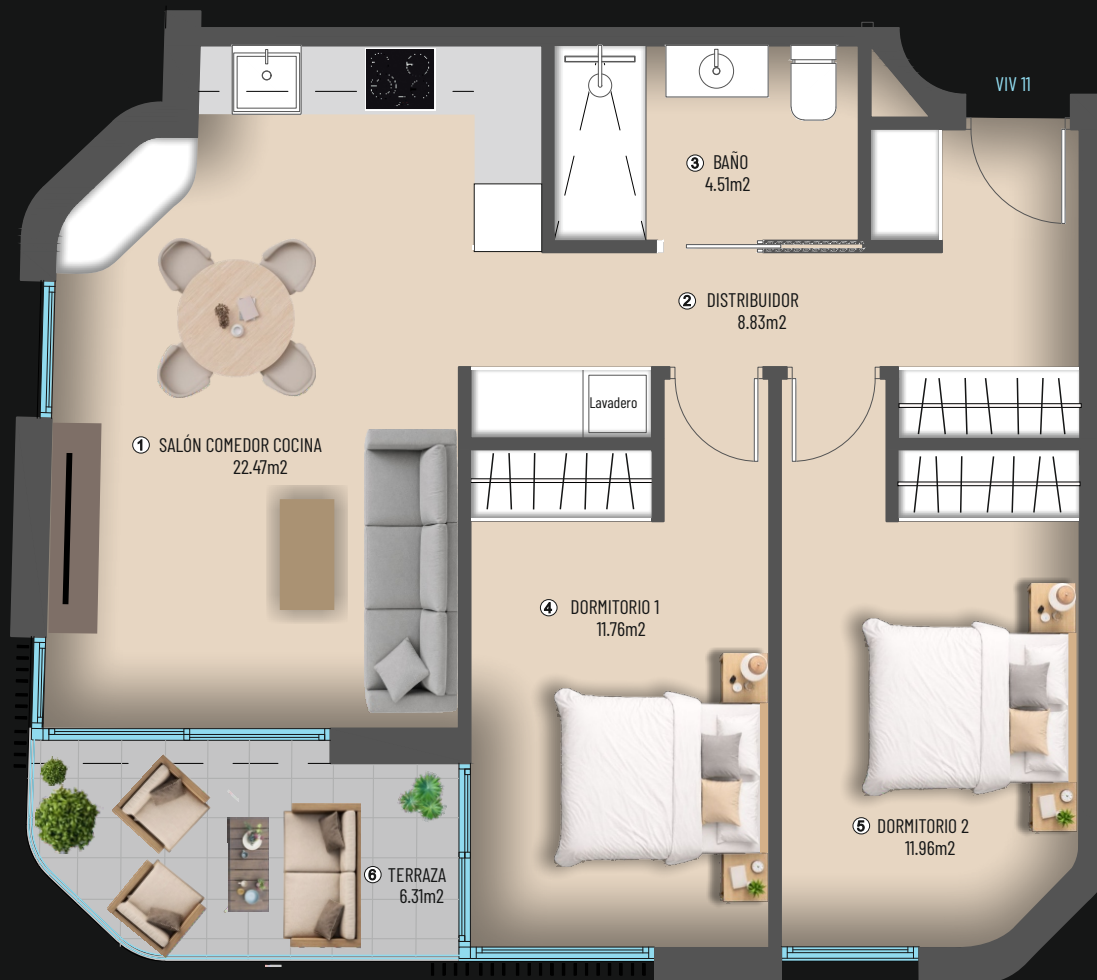

Contacto

+34 966 925 948

ventas@edificiovento.com
www.edificiovento.com

Este plano carece de contractualidad y es meramente informativo, pudiendo estar sujeto a modificaciones de carácter técnico derivadas del desarrollo del proyecto de edificación y su ejecución. El mobiliario dibujado es a título indicativo, no estando incluido en el precio los muebles, electrodomésticos ni elementos de decoración. Solo se incluye los elementos incluidos en la memoria del Proyecto. Visado

VIVIENDA **11** PLANTA 2ª - 2 DORMITORIOS





VIVIENDA 12
1 DORMITORIO

EDIFICIO VENTO II
TORREVIEJA



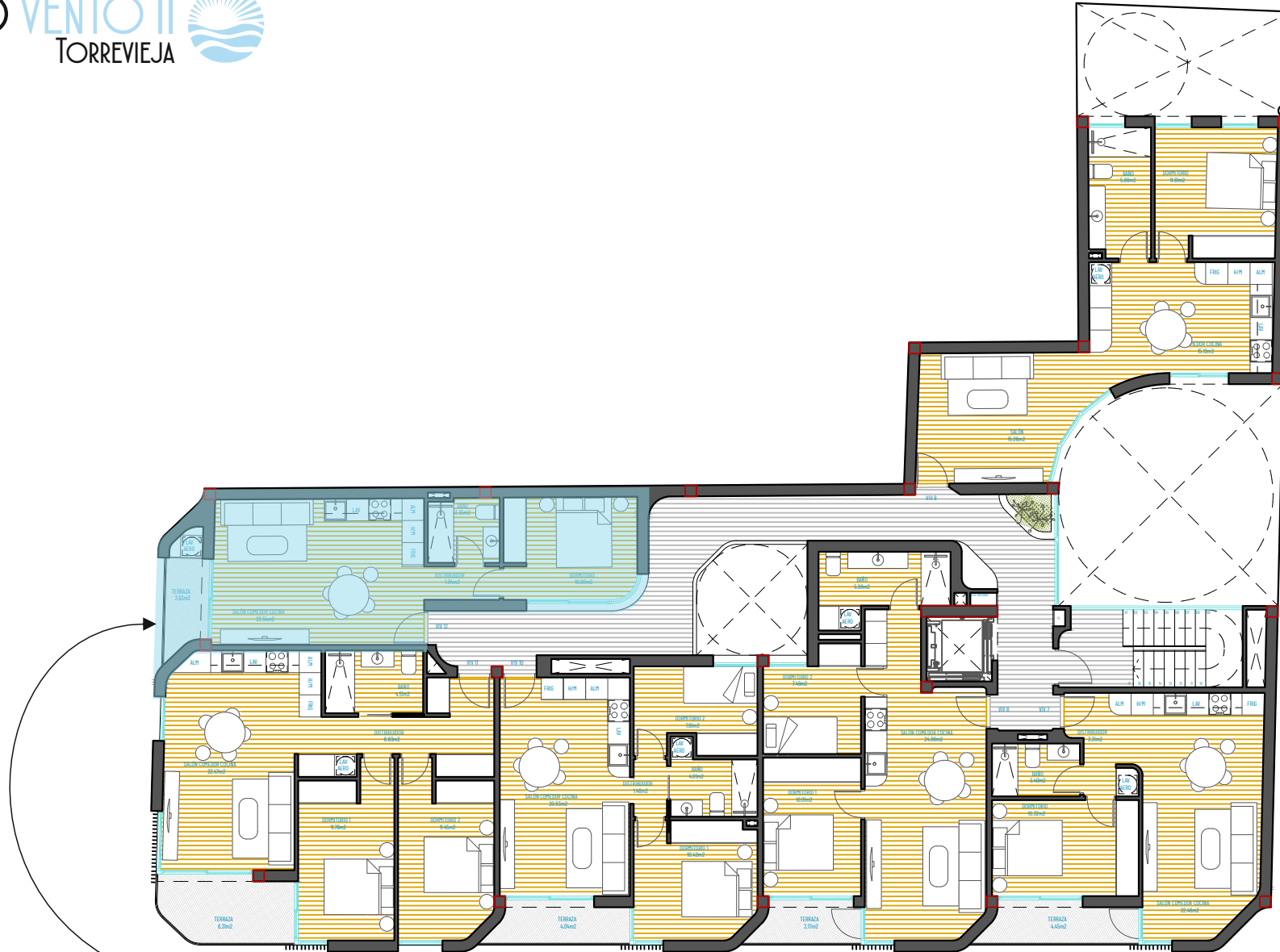

Contacto

+34 966 925 948

ventas@edificiovento.com

www.edificiovento.com

Este plano carece de contractualidad y es meramente informativo, pudiendo estar sujeto a modificaciones de carácter técnico derivadas del desarrollo del proyecto de edificación y su ejecución. El mobiliario dibujado es a título indicativo, no estando incluido en el precio los muebles, electrodomésticos ni elementos de decoración. Solo se incluye los elementos incluidos en la memoria del Proyecto Visado

VIVIENDA **12** PLANTA 2ª - 1 DORMITORIO



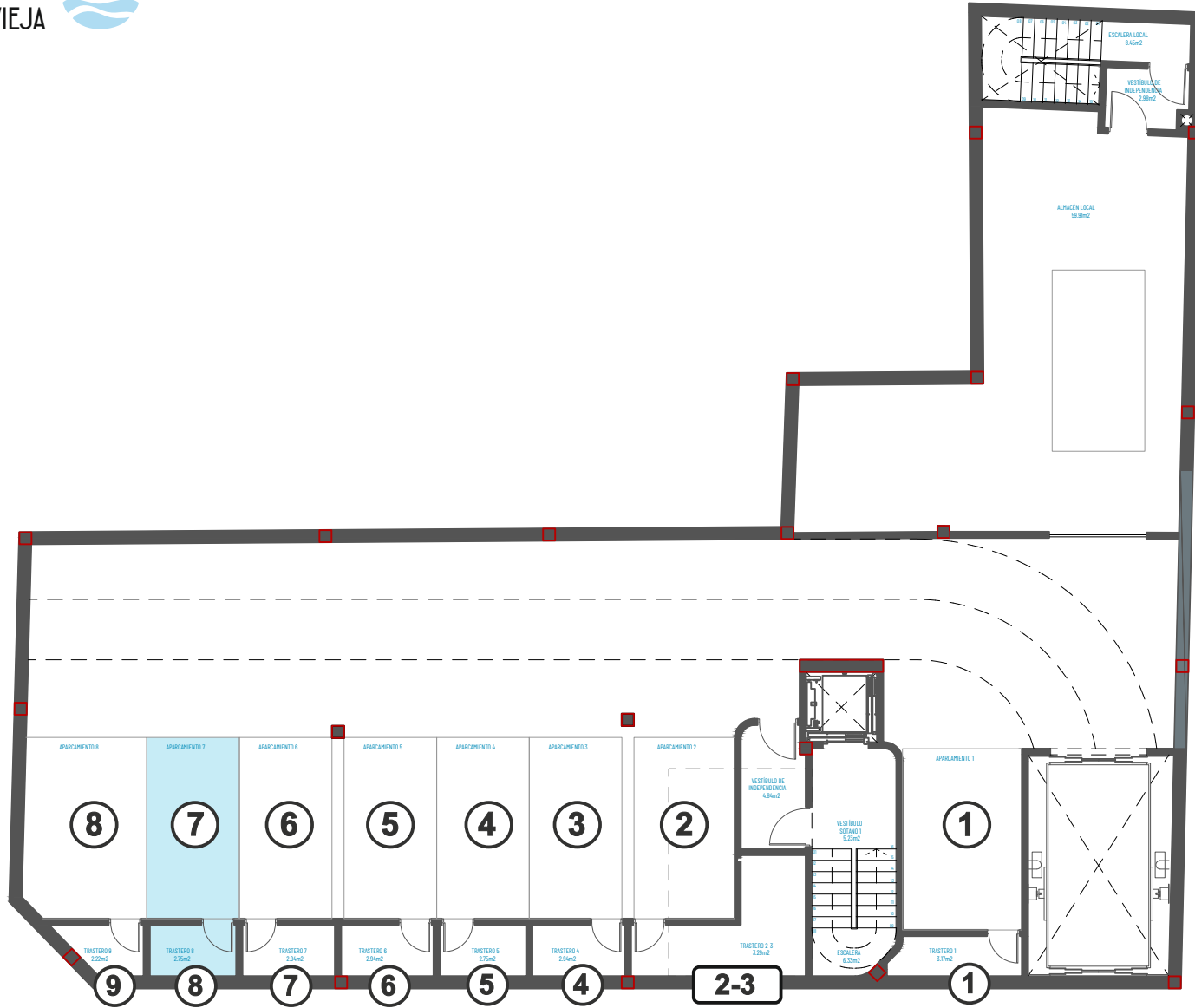

Contacto

+34 966 925 948

ventas@edificiovento.com

www.edificiovento.com

Este plano carece de contractualidad y es meramente informativo, pudiendo estar sujeto a modificaciones de carácter técnico derivadas del desarrollo del proyecto de edificación y su ejecución. El mobiliario dibujado es a título indicativo, no estando incluido en el precio los muebles, electrodomésticos ni elementos de decoración. Solo se incluye los elementos incluidos en la memoria del Proyecto Visado

VIVIENDA **12** GARAJE N°7 Y TRASTERO N°8



PLANTA SEGUNDA

Vivienda N° 12 - 1 Dormitorio

- ① Salón Comedor Cocina 22,54 m²
- ② Distribuidor 1,84 m²
- ③ Baño 3,35 m²
- ④ Dormitorio 10,00 m²
- ⑤ Terraza 3,83 m²

- ⑥ Garaje N°7 10,35 m²
- ⑦ Trastero N°8 2,75 m²

TOTAL ÚTIL
67,56 m²

TOTAL CONSTRUIDA
62,09 m²

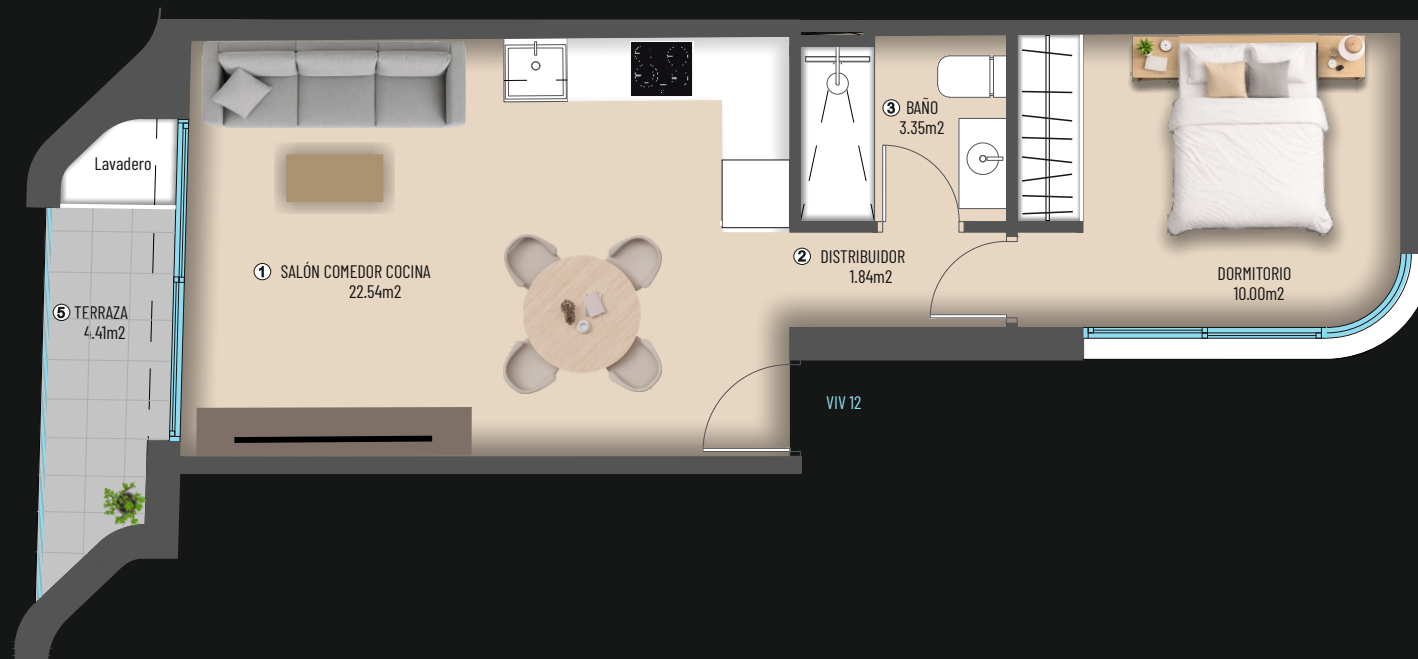

+34 966 925 948

ventas@edificiovento.com
www.edificiovento.com

Este plano carece de contractualidad y es meramente informativo, pudiendo estar sujeto a modificaciones de carácter técnico derivadas del desarrollo del proyecto de edificación y su ejecución. El mobiliario dibujado es a título indicativo, no estando incluido en el precio los muebles, electrodomésticos ni elementos de decoración. Solo se incluye los elementos incluidos en la memoria del Proyecto. Visado

VIVIENDA **12** PLANTA 2ª - 1 DORMITORIO





EDIFICIO VENTO II
TORREVIEJA



VIVIENDA 13
1 DORMITORIO



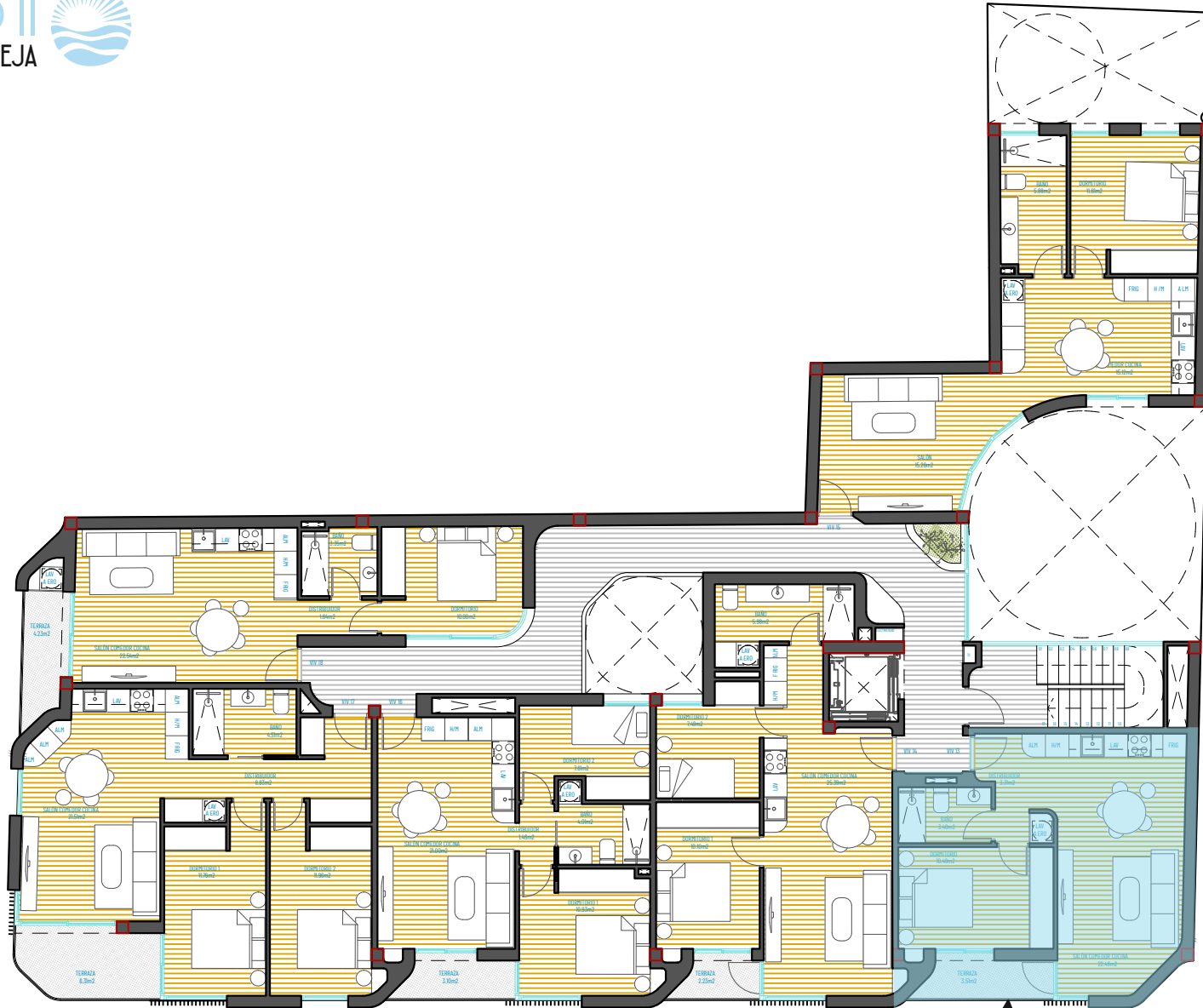

Contacto

+34 966 925 948

ventas@edificiovento.com

www.edificiovento.com

Este plano carece de contractualidad y es meramente informativo, pudiendo estar sujeto a modificaciones de carácter técnico derivadas del desarrollo del proyecto de edificación y su ejecución. El mobiliario dibujado es a título indicativo, no estando incluido en el precio los muebles, electrodomésticos ni elementos de decoración. Solo se incluye los elementos incluidos en la memoria del Proyecto Visado

VIVIENDA **13** PLANTA 3ª - 1 DORMITORIO



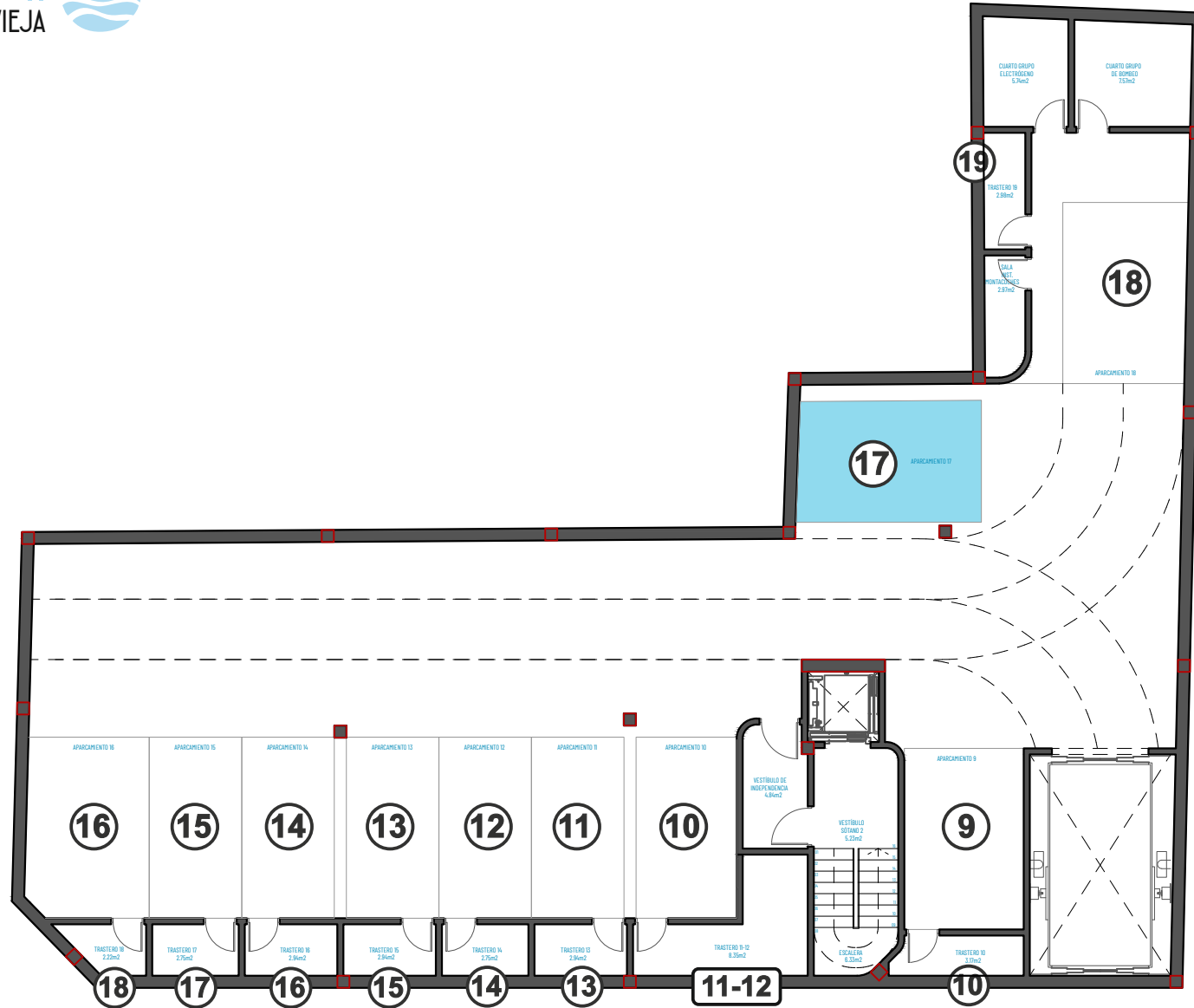

Contacto

+34 966 925 948

ventas@edificiovento.com

www.edificiovento.com

Este plano carece de contractualidad y es meramente informativo, pudiendo estar sujeto a modificaciones de carácter técnico derivadas del desarrollo del proyecto de edificación y su ejecución. El mobiliario dibujado es a título indicativo, no estando incluido en el precio los muebles, electrodomésticos ni elementos de decoración. Solo se incluye los elementos incluidos en la memoria del Proyecto Visado

VIVIENDA **13** GARAJE N°17



PLANTA TERCERA
Vivienda N° 13 - 1 Dormitorio

- ① Salón Comedor Cocina 22,52 m²
- ② Distribuidor 3,27 m²
- ③ Baño 3,40 m²
- ④ Dormitorio 10,49 m²
- ⑤ Terraza 3,51 m²

⑥ Garaje N° 17 13,73 m²

TOTAL ÚTIL
56,92 m²

TOTAL CONSTRUIDA
63,30 m²



Contacto

+34 966 925 948

ventas@edificiovento.com
www.edificiovento.com

Este plano carece de contractualidad y es meramente informativo, pudiendo estar sujeto a modificaciones de carácter técnico derivadas del desarrollo del proyecto de edificación y su ejecución. El mobiliario dibujado es a título indicativo, no estando incluido en el precio los muebles, electrodomésticos ni elementos de decoración. Solo se incluye los elementos incluidos en la memoria del Proyecto. Visado

VIVIENDA **13** PLANTA 3^a - 1 DORMITORIO





EDIFICIO VENTO II
TORREVIEJA



VIVIENDA 14
2 DORMITORIOS



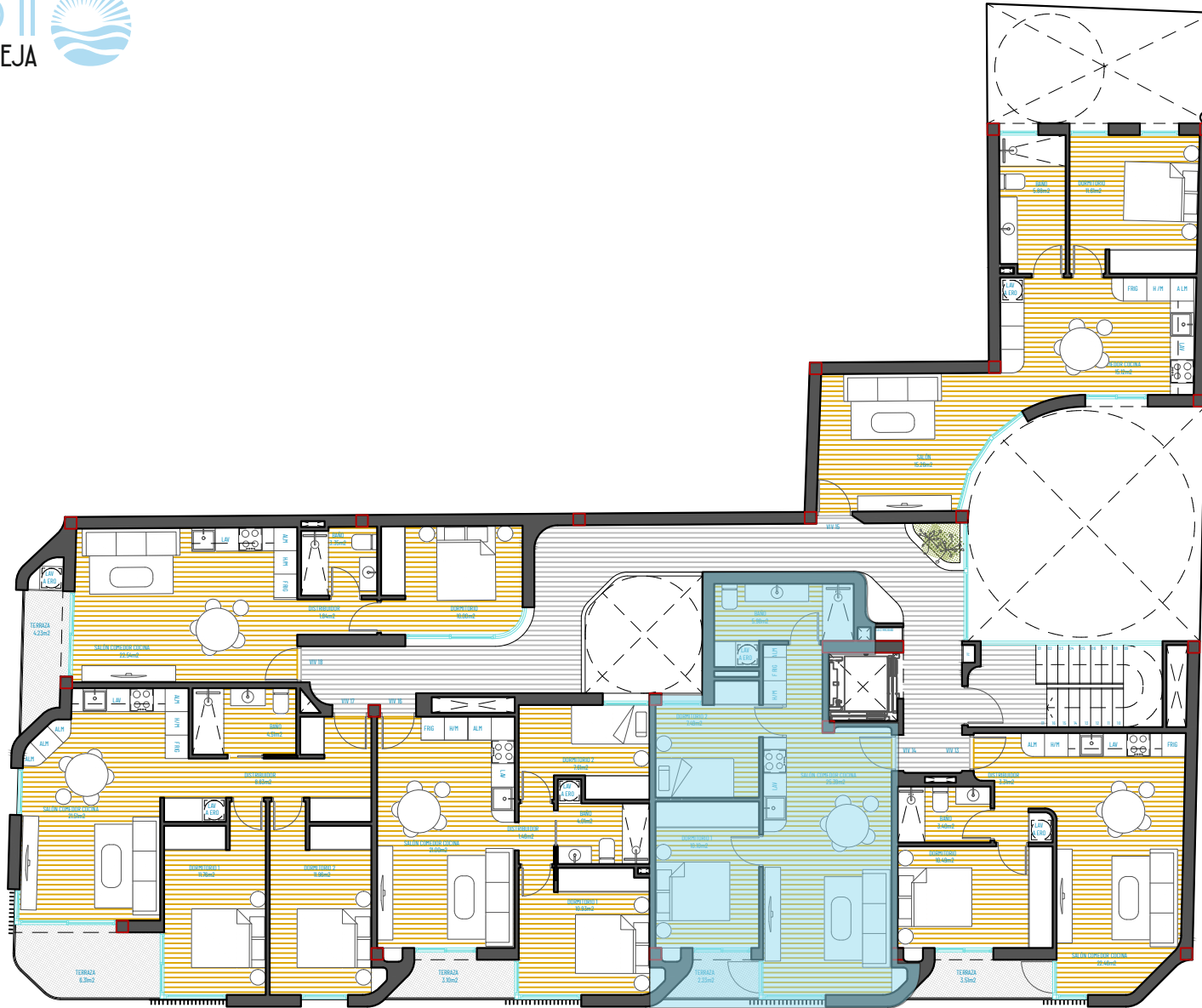

Contacto

+34 966 925 948

ventas@edificiovento.com

www.edificiovento.com

Este plano carece de contractualidad y es meramente informativo, pudiendo estar sujeto a modificaciones de carácter técnico derivadas del desarrollo del proyecto de edificación y su ejecución. El mobiliario dibujado es a título indicativo, no estando incluido en el precio los muebles, electrodomésticos ni elementos de decoración. Solo se incluye los elementos incluidos en la memoria del Proyecto Visado

VIVIENDA **14** PLANTA 3ª - 2 DORMITORIOS



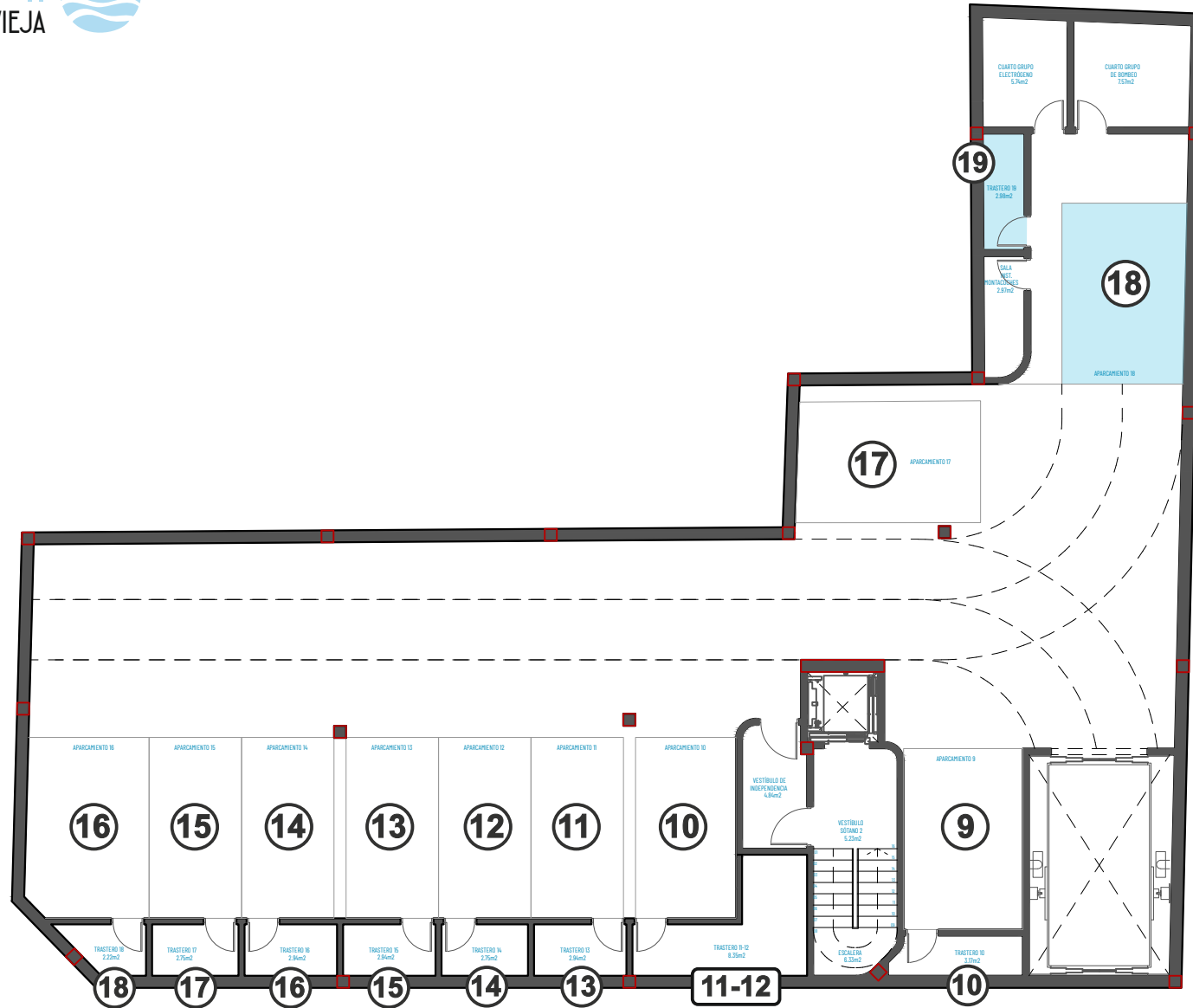

Contacto

+34 966 925 948

ventas@edificiovento.com

www.edificiovento.com

Este plano carece de contractualidad y es meramente informativo, pudiendo estar sujeto a modificaciones de carácter técnico derivadas del desarrollo del proyecto de edificación y su ejecución. El mobiliario dibujado es a título indicativo, no estando incluido en el precio los muebles, electrodomésticos ni elementos de decoración. Solo se incluye los elementos incluidos en la memoria del Proyecto Visado

VIVIENDA **14** GARAJE N°18 Y TRASTERO N°19



PLANTA TERCERA

Vivienda N° 14- 2 Dormitorios

- ① Salón Comedor Cocina 25,39 m²
- ② Baño 5,98 m²
- ③ Dormitorio 1 10,10 m²
- ④ Dormitorio 2 7,49 m²
- ⑤ Terraza 2,23 m²

- ⑥ Garaje N°18 13,81 m²
- ⑦ Trastero N°19 2,99 m²

TOTAL ÚTIL
67,99 m²

TOTAL CONSTRUIDA
74,52 m²



Contacto

+34 966 925 948

ventas@edificiovento.com
www.edificiovento.com

Este plano carece de contractualidad y es meramente informativo, pudiendo estar sujeto a modificaciones de carácter técnico derivadas del desarrollo del proyecto de edificación y su ejecución. El mobiliario dibujado es a título indicativo, no estando incluido en el precio los muebles, electrodomésticos ni elementos de decoración. Solo se incluye los elementos incluidos en la memoria del Proyecto. Visado

VIVIENDA **14** PLANTA 3^a - 2 DORMITORIOS





VIVIENDA 15
1 DORMITORIO

EDIFICIO VENTO II
TORREVIEJA



VENTO II

1



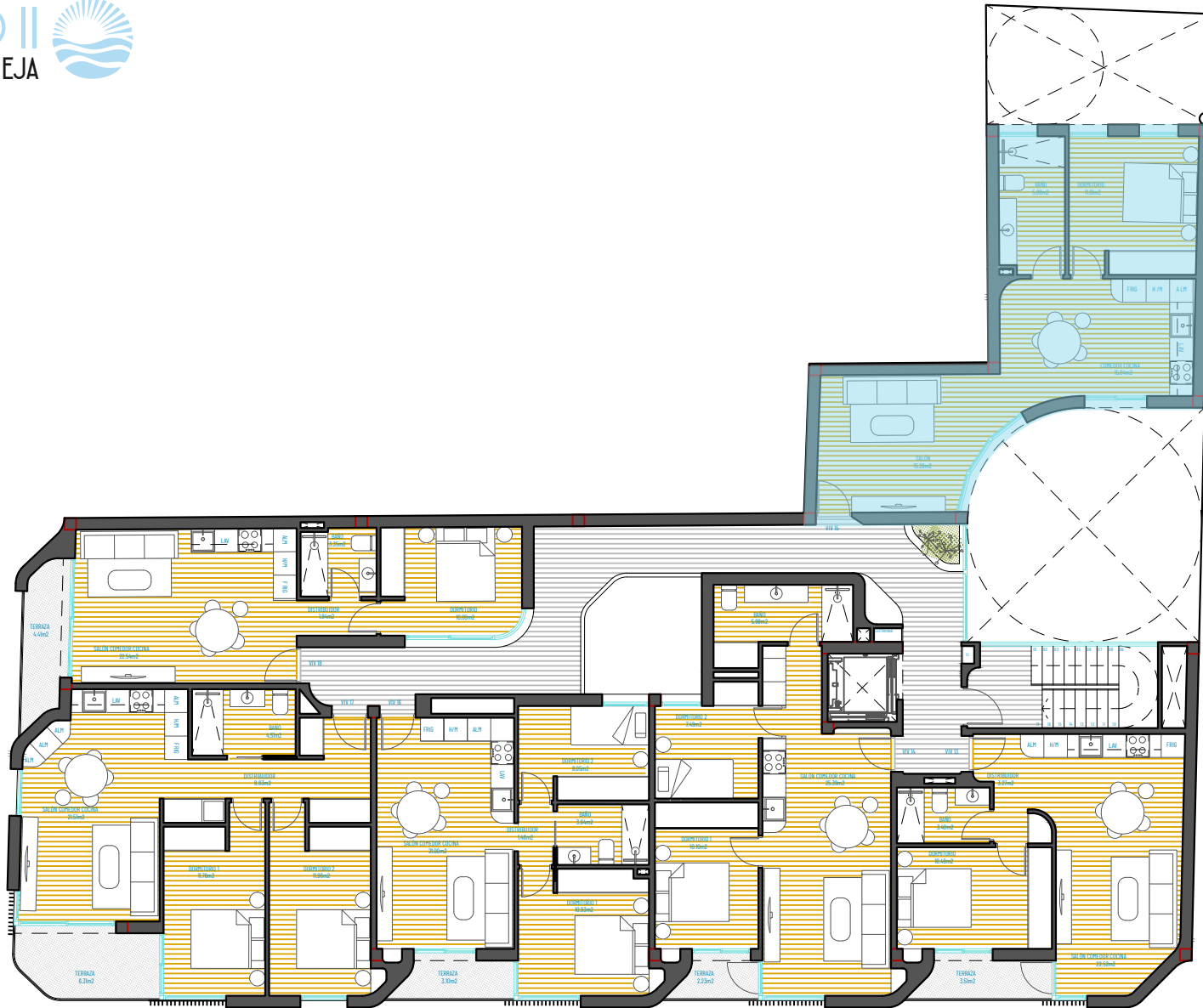

Contacto

+34 966 925 948

ventas@edificiovento.com

www.edificiovento.com

Este plano carece de contractualidad y es meramente informativo, pudiendo estar sujeto a modificaciones de carácter técnico derivadas del desarrollo del proyecto de edificación y su ejecución. El mobiliario dibujado es a título indicativo, no estando incluido en el precio los muebles, electrodomésticos ni elementos de decoración. Solo se incluye los elementos incluidos en la memoria del Proyecto Visado

VIVIENDA  PLANTA 3ª - 1 DORMITORIO



PLANTA TERCERA Vivienda N° 15 - 1 Dormitorio

- ① Salón 15,26 m²
- ② Comedor Cocina 15,04 m²
- ③ Dormitorio 11,61 m²
- ④ Baño 5,88 m²

TOTAL ÚTIL
47,79 m²

TOTAL CONSTRUIDA
58,54 m²



Contacto

+34 966 925 948

ventas@edificiovento.com
www.edificiovento.com

Este plano carece de contractualidad y es meramente informativo, pudiendo estar sujeto a modificaciones de carácter técnico derivadas del desarrollo del proyecto de edificación y su ejecución. El mobiliario dibujado es a título indicativo, no estando incluido en el precio los muebles, electrodomésticos ni elementos de decoración. Solo se incluye los elementos incluidos en la memoria del Proyecto. Visado

15 PLANTA 3^a - 1 DORMITORIO





EDIFICIO VENTO II
TORREVIEJA



VIVIENDA 16
2 DORMITORIOS



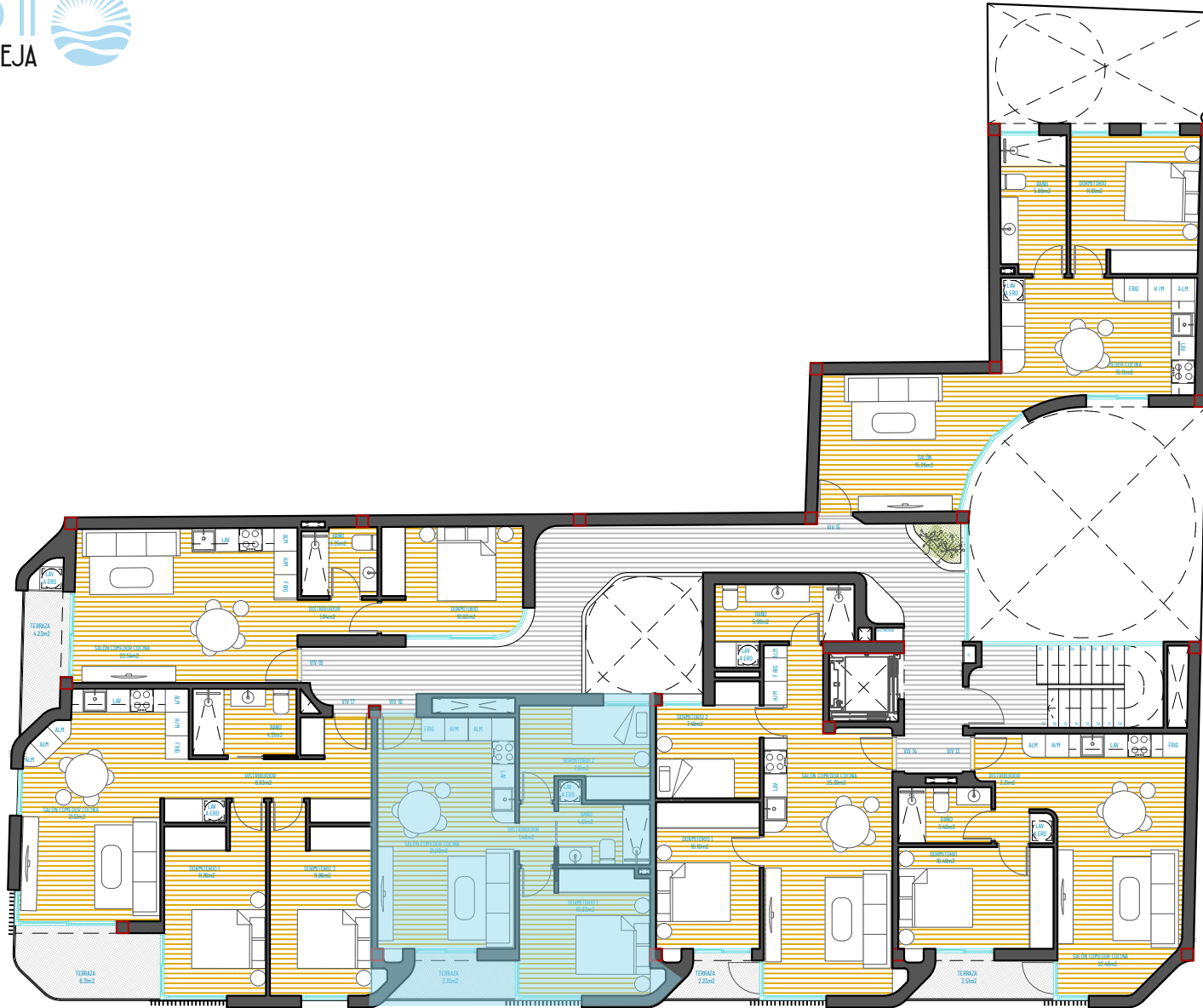

Contacto

+34 966 925 948

ventas@edificiovento.com

www.edificiovento.com

Este plano carece de contractualidad y es meramente informativo, pudiendo estar sujeto a modificaciones de carácter técnico derivadas del desarrollo del proyecto de edificación y su ejecución. El mobiliario dibujado es a título indicativo, no estando incluido en el precio los muebles, electrodomésticos ni elementos de decoración. Solo se incluye los elementos incluidos en la memoria del Proyecto Visado

VIVIENDA **16** PLANTA 3ª - 2 DORMITORIOS



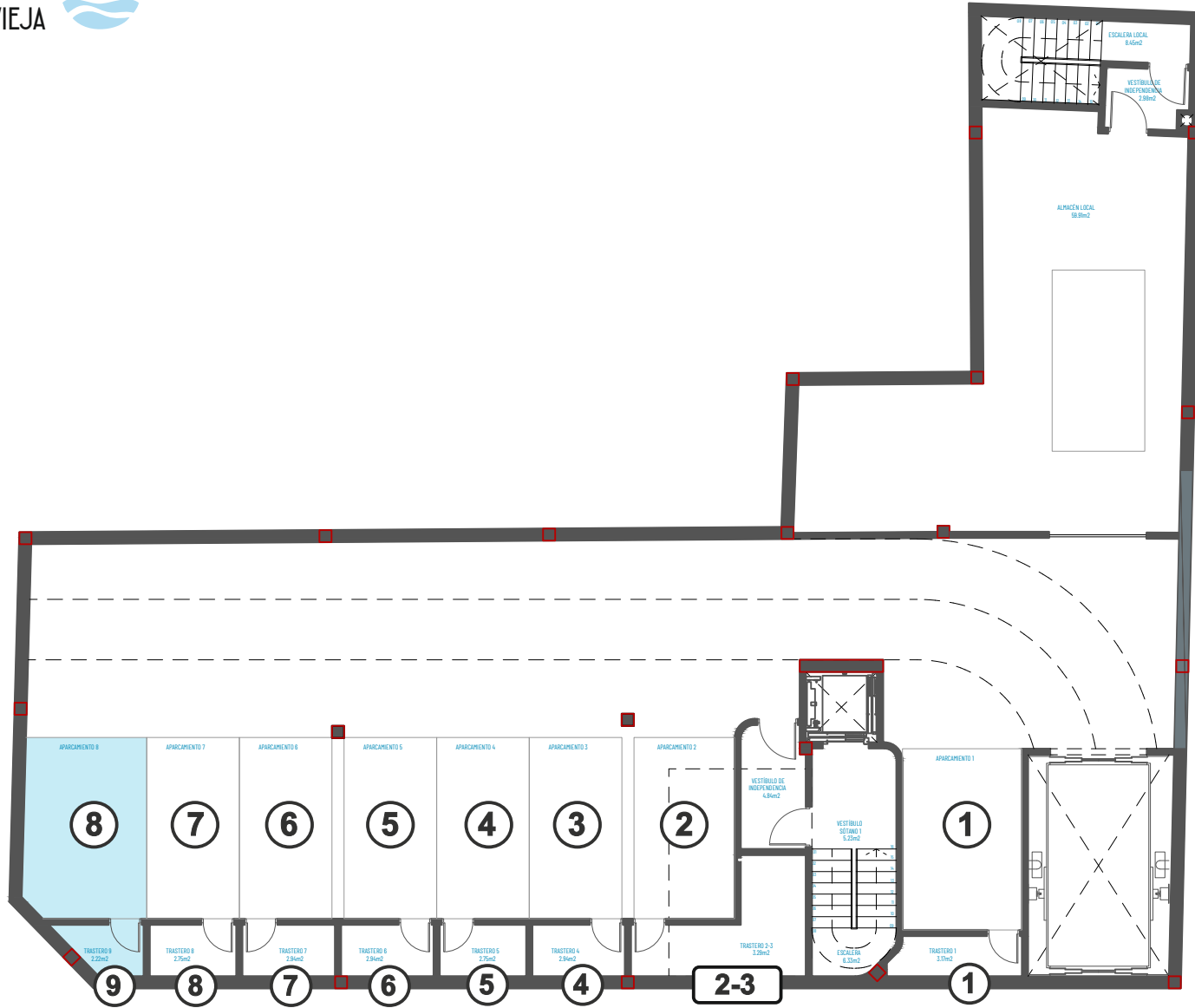

Contacto

+34 966 925 948

ventas@edificiovento.com

www.edificiovento.com

Este plano carece de contractualidad y es meramente informativo, pudiendo estar sujeto a modificaciones de carácter técnico derivadas del desarrollo del proyecto de edificación y su ejecución. El mobiliario dibujado es a título indicativo, no estando incluido en el precio los muebles, electrodomésticos ni elementos de decoración. Solo se incluye los elementos incluidos en la memoria del Proyecto Visado

VIVIENDA **16** GARAJE N°8 Y TRASTERO N°9



PLANTA TERCERA

Vivienda N° 16 - 2 Dormitorios

- ① Salón Comedor Cocina 21,00 m²
- ② Distribuidor 1,46 m²
- ③ Baño 3,64 m²
- ④ Dormitorio 1 10,93 m²
- ⑤ Dormitorio 2 8,05 m²
- ⑥ Terraza 3,10 m²
- ⑦ Garaje N°8 13,63 m²
- ⑧ Trastero N°9 2,22 m²

TOTAL ÚTIL
64,79 m²

TOTAL CONSTRUIDA
70,53 m²

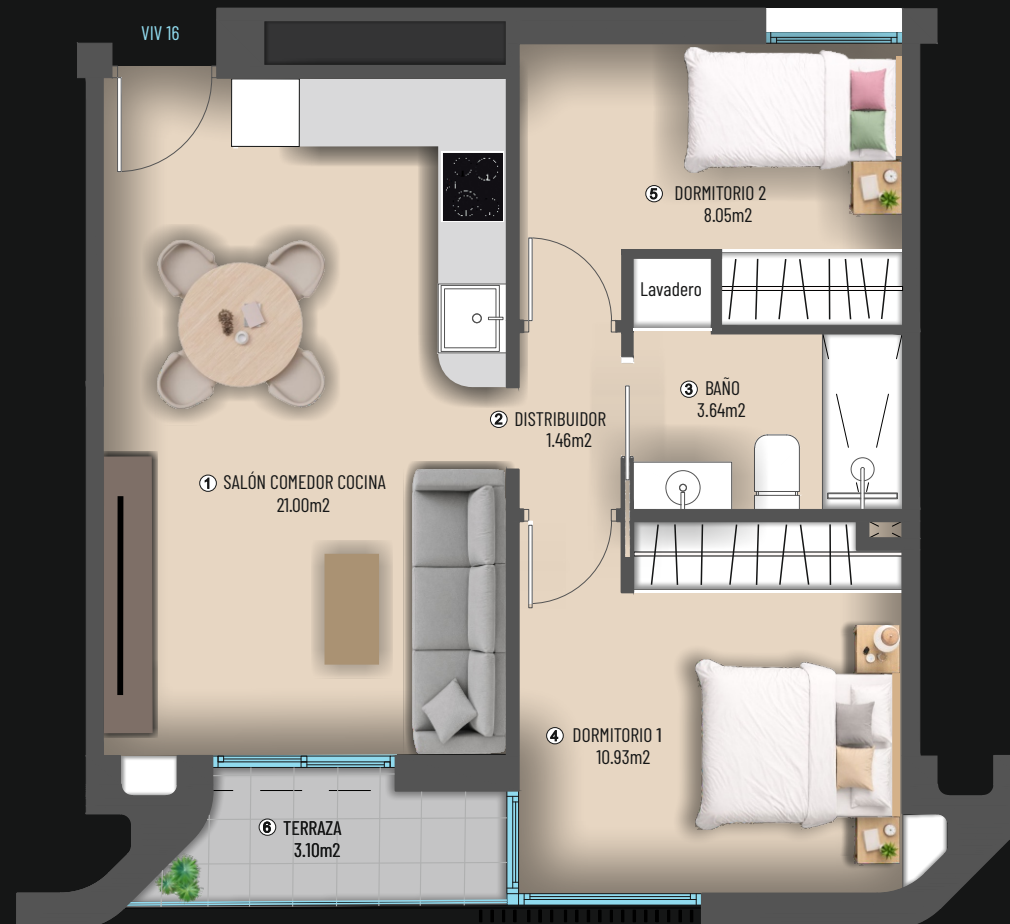

Contacto

+34 966 925 948

ventas@edificiovento.com
www.edificiovento.com

Este plano carece de contractualidad y es meramente informativo, pudiendo estar sujeto a modificaciones de carácter técnico derivadas del desarrollo del proyecto de edificación y su ejecución. El mobiliario dibujado es a título indicativo, no estando incluido en el precio los muebles, electrodomésticos ni elementos de decoración. Solo se incluye los elementos incluidos en la memoria del Proyecto. Visado

VIVIENDA **16** PLANTA 3^a - 2 DORMITORIOS





EDIFICIO VENTO II
TORREVIEJA



VIVIENDA
2 DORMITORIOS

17



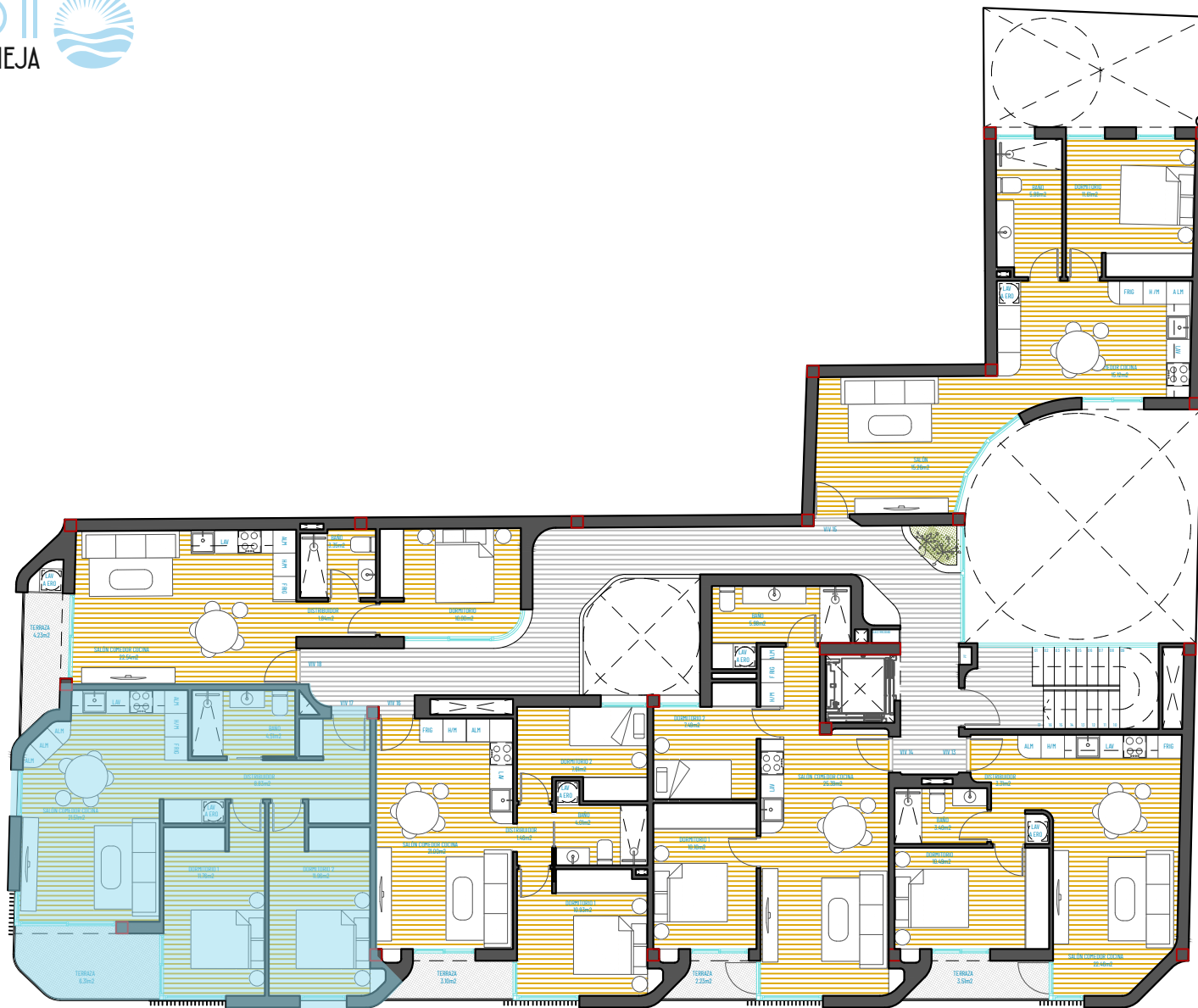

Contacto

+34 966 925 948

ventas@edificiovento.com
www.edificiovento.com

Este plano carece de contractualidad y es meramente informativo, pudiendo estar sujeto a modificaciones de carácter técnico derivadas del desarrollo del proyecto de edificación y su ejecución. El mobiliario dibujado es a título indicativo, no estando incluido en el precio los muebles, electrodomésticos ni elementos de decoración. Solo se incluye los elementos incluidos en la memoria del Proyecto. Visado

VIVIENDA **17** PLANTA 3ª - 2 DORMITORIOS



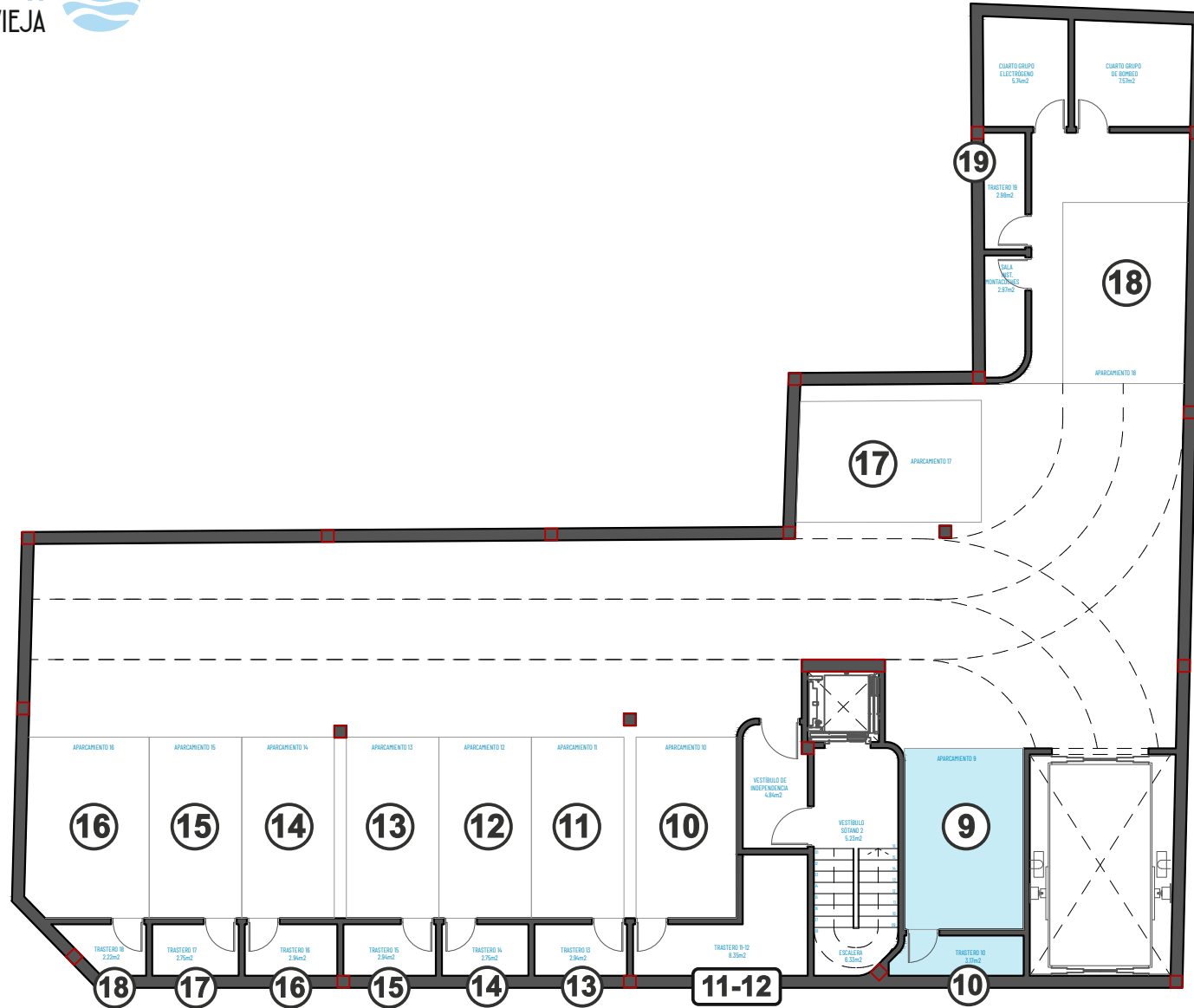

Contacto

+34 966 925 948

ventas@edificiovento.com

www.edificiovento.com

Este plano carece de contractualidad y es meramente informativo, pudiendo estar sujeto a modificaciones de carácter técnico derivadas del desarrollo del proyecto de edificación y su ejecución. El mobiliario dibujado es a título indicativo, no estando incluido en el precio los muebles, electrodomésticos ni elementos de decoración. Solo se incluye los elementos incluidos en la memoria del Proyecto Visado

VIVIENDA **17** GARAJE N°9 Y TRASTERO N°10



PLANTA TERCERA
Vivienda Nº 17 - 2 Dormitorios

- ① Salón Comedor Cocina 21,51 m²
- ② Distribuidor 8,83 m²
- ③ Baño 4,51 m²
- ④ Dormitorio 1 11,76 m²
- ⑤ Dormitorio 2 11,96 m²
- ⑥ Terraza 6,31 m²

- ⑦ Garaje N°9 13,73 m²
- ⑧ Trastero N°10 3,17 m²

TOTAL ÚTIL
81,78 m²

TOTAL CONSTRUIDA
89,07 m²



Contacto

+34 966 925 948

ventas@edificiovento.com
www.edificiovento.com

Este plano carece de contractualidad y es meramente informativo, pudiendo estar sujeto a modificaciones de carácter técnico derivadas del desarrollo del proyecto de edificación y su ejecución. El mobiliario dibujado es a título indicativo, no estando incluido en el precio los muebles, electrodomésticos ni elementos de decoración. Solo se incluye los elementos incluidos en la memoria del Proyecto. Visto

VIVIENDA **17** PLANTA 3ª - 2 DORMITORIOS





VIVIENDA 18
1 DORMITORIO

EDIFICIO VENTO II
TORREVIEJA



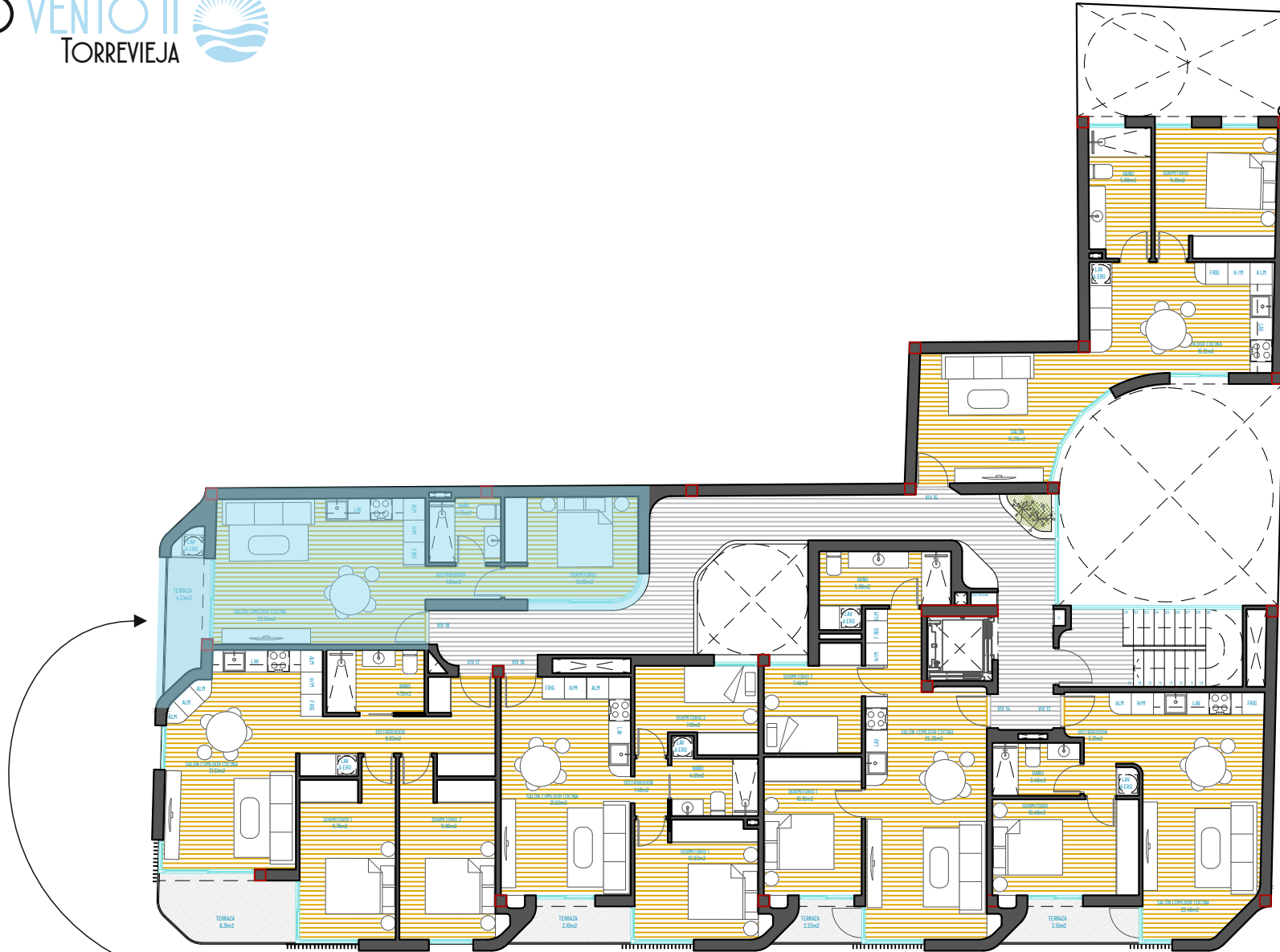

Contacto

+34 966 925 948

ventas@edificiovento.com

www.edificiovento.com

Este plano carece de contractualidad y es meramente informativo, pudiendo estar sujeto a modificaciones de carácter técnico derivadas del desarrollo del proyecto de edificación y su ejecución. El mobiliario dibujado es a título indicativo, no estando incluido en el precio los muebles, electrodomésticos ni elementos de decoración. Solo se incluye los elementos incluidos en la memoria del Proyecto Visado

VIVIENDA **18** PLANTA 3ª - 1 DORMITORIOS



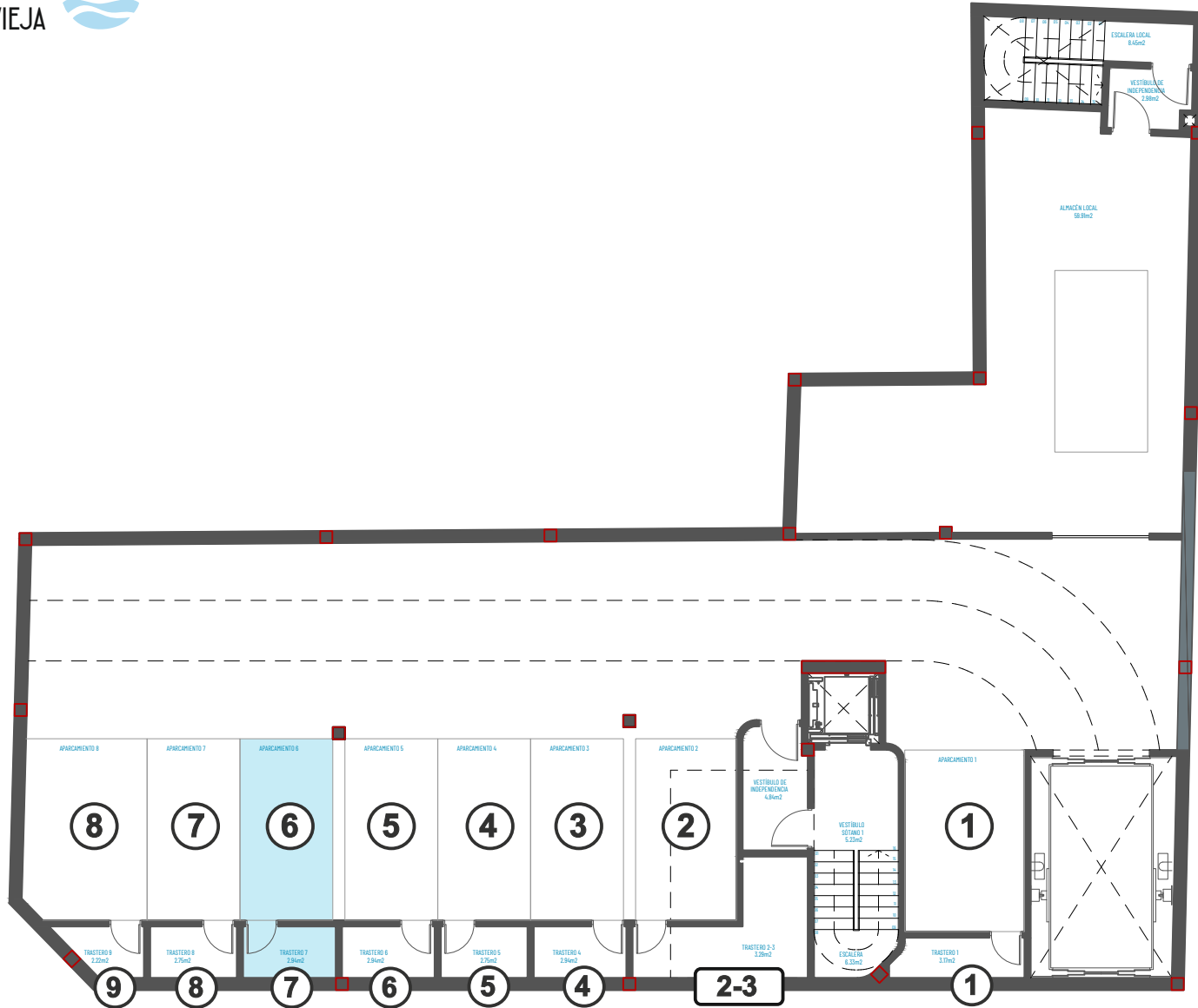

Contacto

+34 966 925 948

ventas@edificiovento.com

www.edificiovento.com

Este plano carece de contractualidad y es meramente informativo, pudiendo estar sujeto a modificaciones de carácter técnico derivadas del desarrollo del proyecto de edificación y su ejecución. El mobiliario dibujado es a título indicativo, no estando incluido en el precio los muebles, electrodomésticos ni elementos de decoración. Solo se incluye los elementos incluidos en la memoria del Proyecto Visado

VIVIENDA **18** GARAJE N°6 Y TRASTERO N°7



PLANTA TERCERA
Vivienda N° 18 - 1 Dormitorio

- ① Salón Comedor Cocina 22,54 m²
- ② Distribuidor 1,84 m²
- ③ Baño 3,35 m²
- ④ Dormitorio 10,00 m²
- ⑤ Terraza 4,41 m²

- ⑥ Garaje N°6 10,35 m²
- ⑦ Trastero N°7 2,94 m²

TOTAL ÚTIL
55,43 m²

TOTAL CONSTRUIDA
63,22 m²

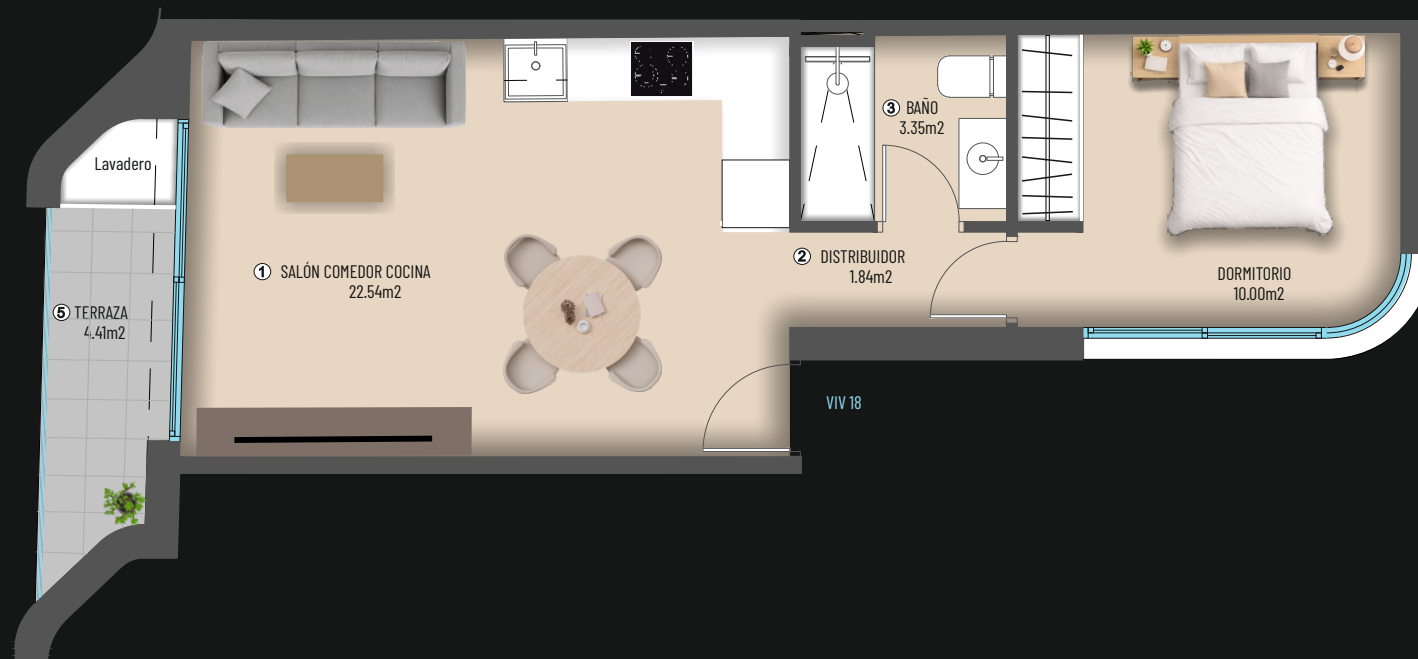

Contacto

+34 966 925 948

ventas@edificiovento.com
www.edificiovento.com

Este plano carece de contractualidad y es meramente informativo, pudiendo estar sujeto a modificaciones de carácter técnico derivadas del desarrollo del proyecto de edificación y su ejecución. El mobiliario dibujado es a título indicativo, no estando incluido en el precio los muebles, electrodomésticos ni elementos de decoración. Solo se incluye los elementos incluidos en la memoria del Proyecto. Visado

VIVIENDA **18** PLANTA 3^a - 1 DORMITORIO





EDIFICIO VENTO II
TORREVIEJA



VIVIENDA 19
1 DORMITORIO



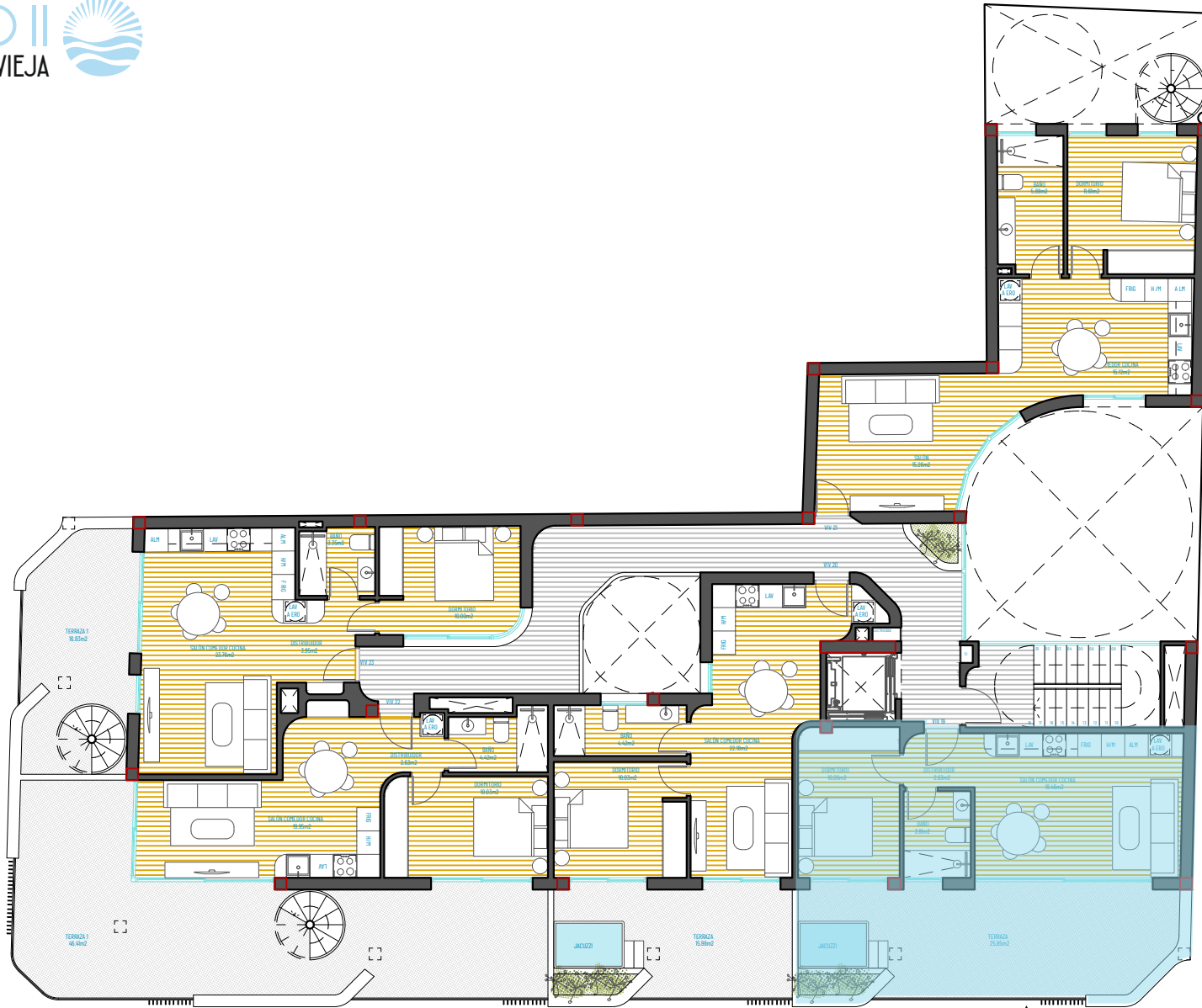

Contacto

+34 966 925 948

ventas@edificiovento.com

www.edificiovento.com

Este plano carece de contractualidad y es meramente informativo, pudiendo estar sujeto a modificaciones de carácter técnico derivadas del desarrollo del proyecto de edificación y su ejecución. El mobiliario dibujado es a título indicativo, no estando incluido en el precio los muebles, electrodomésticos ni elementos de decoración. Solo se incluye los elementos incluidos en la memoria del Proyecto Visado

VIVIENDA **19** PLANTA ÁTICO - 1 DORMITORIO



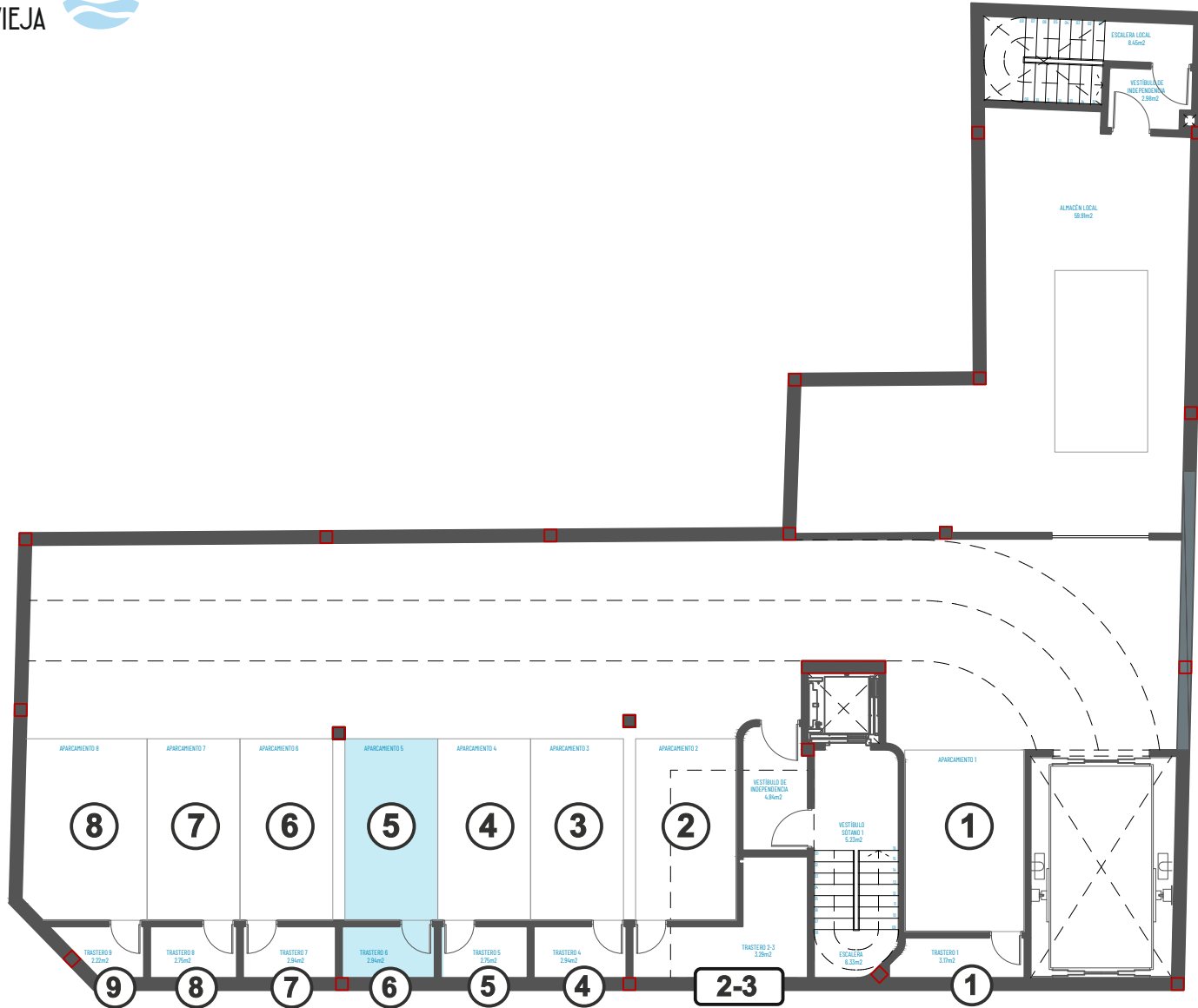

Contacto

+34 966 925 948

ventas@edificiovento.com

www.edificiovento.com

Este plano carece de contractualidad y es meramente informativo, pudiendo estar sujeto a modificaciones de carácter técnico derivadas del desarrollo del proyecto de edificación y su ejecución. El mobiliario dibujado es a título indicativo, no estando incluido en el precio los muebles, electrodomésticos ni elementos de decoración. Solo se incluye los elementos incluidos en la memoria del Proyecto Visado

VIVIENDA **19** GARAJE N°5 Y TRASTERO N°6



PLANTA ÁTICO

Vivienda N° 19 - 1 Dormitorio

- ① Salón Comedor Cocina 19,46 m²
- ② Distribuidor 2,63 m²
- ③ Baño 3,81 m²
- ④ Dormitorio 10,00 m²
- ⑤ Terraza 25,85 m²

- ⑥ Garaje N°5 10,33 m²
- ⑦ Trastero N°6 2,94 m²

TOTAL ÚTIL
75,02 m²

TOTAL CONSTRUIDA
81,12 m²



Contacto

+34 966 925 948

ventas@edificiovento.com
www.edificiovento.com

Este plano carece de contractualidad y es meramente informativo, pudiendo estar sujeto a modificaciones de carácter técnico derivadas del desarrollo del proyecto de edificación y su ejecución. El mobiliario dibujado es a título indicativo, no estando incluido en el precio los muebles, electrodomésticos ni elementos de decoración. Solo se incluye los elementos incluidos en la memoria del Proyecto. Visado

VIVIENDA **19** PLANTA ÁTICO - 1 DORMITORIO





EDIFICIO VENTO II
TORREVIEJA



VIVIENDA 20
1 DORMITORIO



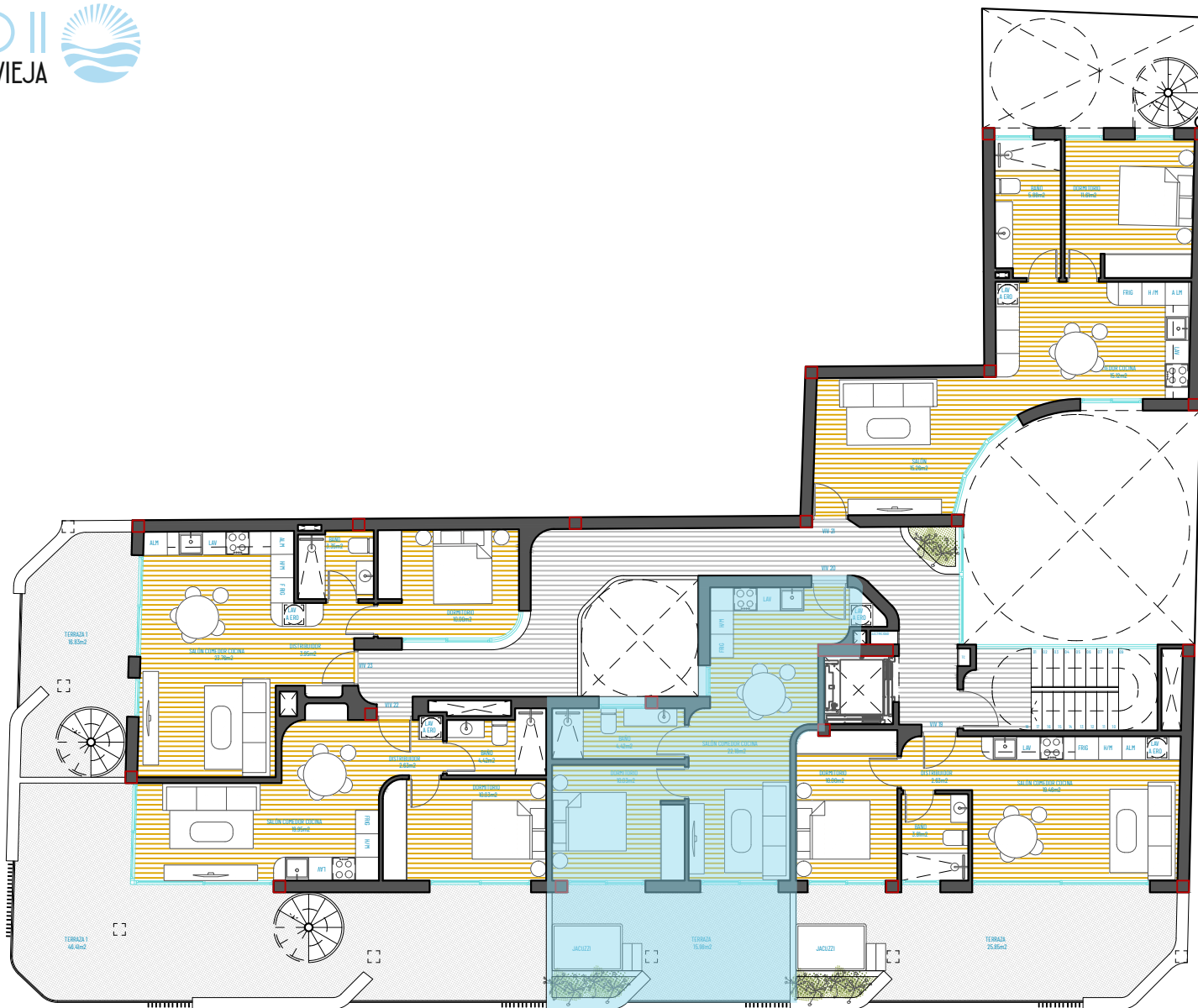

Contacto

+34 966 925 948

ventas@edificiovento.com

www.edificiovento.com

Este plano carece de contractualidad y es meramente informativo, pudiendo estar sujeto a modificaciones de carácter técnico derivadas del desarrollo del proyecto de edificación y su ejecución. El mobiliario dibujado es a título indicativo, no estando incluido en el precio los muebles, electrodomésticos ni elementos de decoración. Solo se incluye los elementos incluidos en la memoria del Proyecto Visado

VIVIENDA **20** PLANTA ÁTICO - 1 DORMITORIO



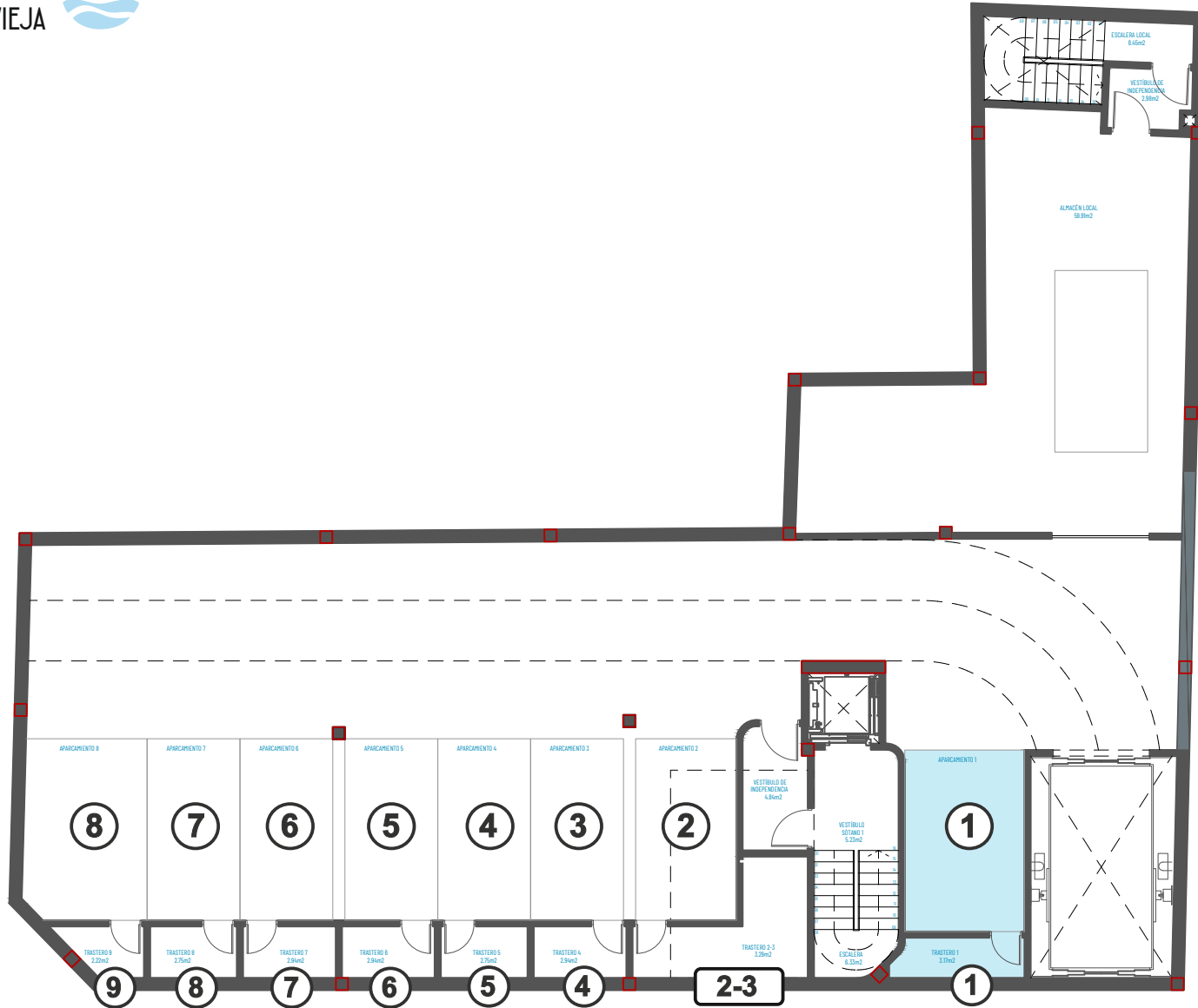

Contacto

+34 966 925 948

ventas@edificiovento.com

www.edificiovento.com

Este plano carece de contractualidad y es meramente informativo, pudiendo estar sujeto a modificaciones de carácter técnico derivadas del desarrollo del proyecto de edificación y su ejecución. El mobiliario dibujado es a título indicativo, no estando incluido en el precio los muebles, electrodomésticos ni elementos de decoración. Solo se incluye los elementos incluidos en la memoria del Proyecto Visado

VIVIENDA **20** GARAJE N°1 Y TRASTERO N°1



PLANTA ÁTICO
Vivienda N° 20 - 1 Dormitorio

- ① Salón Comedor Cocina 21,48 m²
- ② Baño 4,42 m²
- ③ Dormitorio 10,03 m²
- ④ Terraza 15,98 m²

- ⑤ Garaje N°1 13,35 m²
- ⑥ Trastero N°1 3,17 m²

TOTAL ÚTIL
69,13 m²

TOTAL CONSTRUIDA
75,94 m²

Contacto

+34 966 925 948

ventas@edificiovento.com
www.edificiovento.com

Este plano carece de contractualidad y es meramente informativo, pudiendo estar sujeto a modificaciones de carácter técnico derivadas del desarrollo del proyecto de edificación y su ejecución. El mobiliario dibujado es a título indicativo, no estando incluido en el precio los muebles, electrodomésticos ni elementos de decoración. Solo se incluye los elementos incluidos en la memoria del Proyecto. Visado



VIVIENDA **20** PLANTA ÁTICO - 1 DORMITORIO





VIVIENDA **21**
1 DORMITORIO

EDIFICIO VENTO II
TORREVIEJA



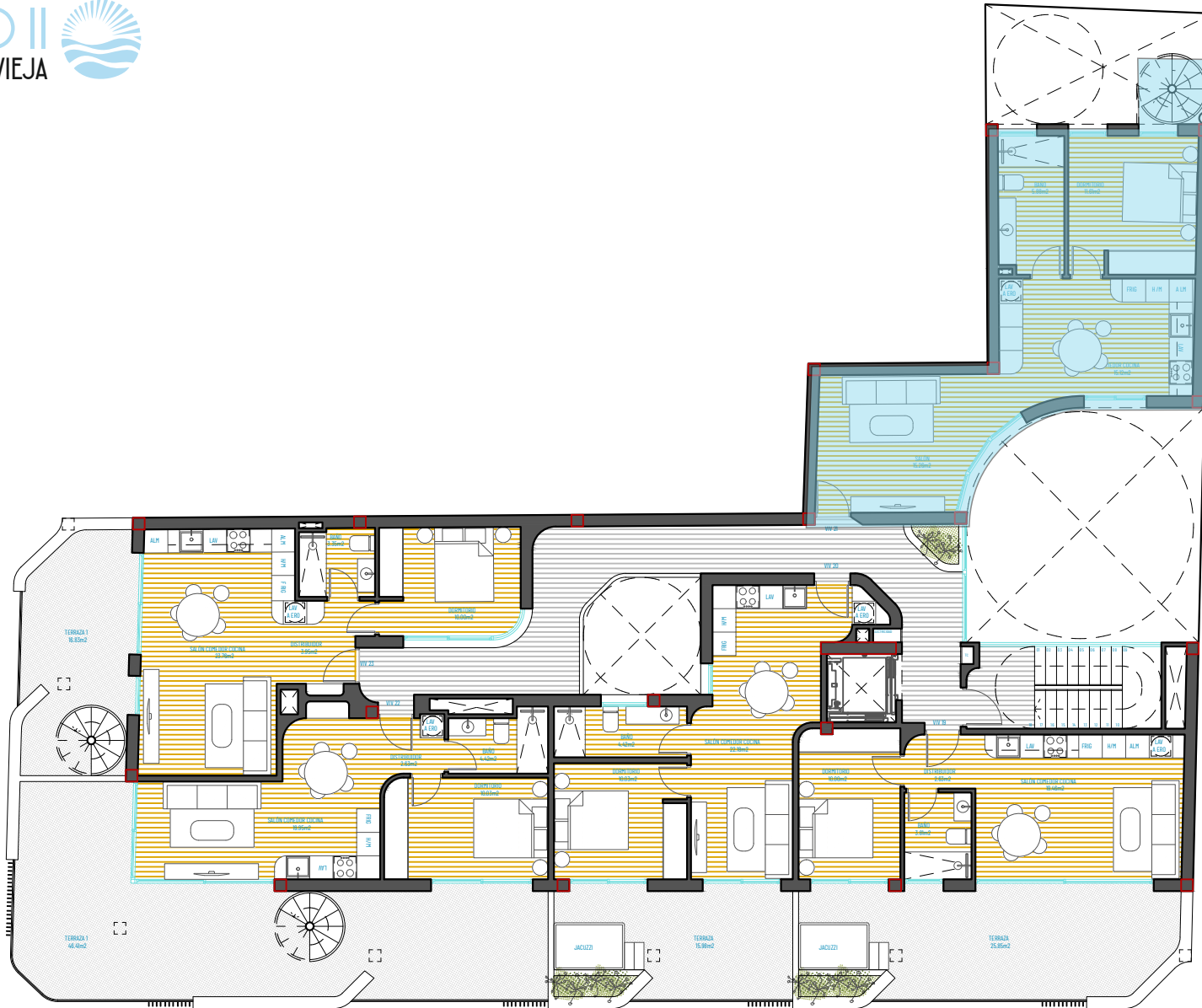

Contacto

+34 966 925 948

ventas@edificiovento.com

www.edificiovento.com

Este plano carece de contractualidad y es meramente informativo, pudiendo estar sujeto a modificaciones de carácter técnico derivadas del desarrollo del proyecto de edificación y su ejecución. El mobiliario dibujado es a título indicativo, no estando incluido en el precio los muebles, electrodomésticos ni elementos de decoración. Solo se incluye los elementos incluidos en la memoria del Proyecto Visado

VIVIENDA  PLANTA ÁTICO - 1 DORMITORIO



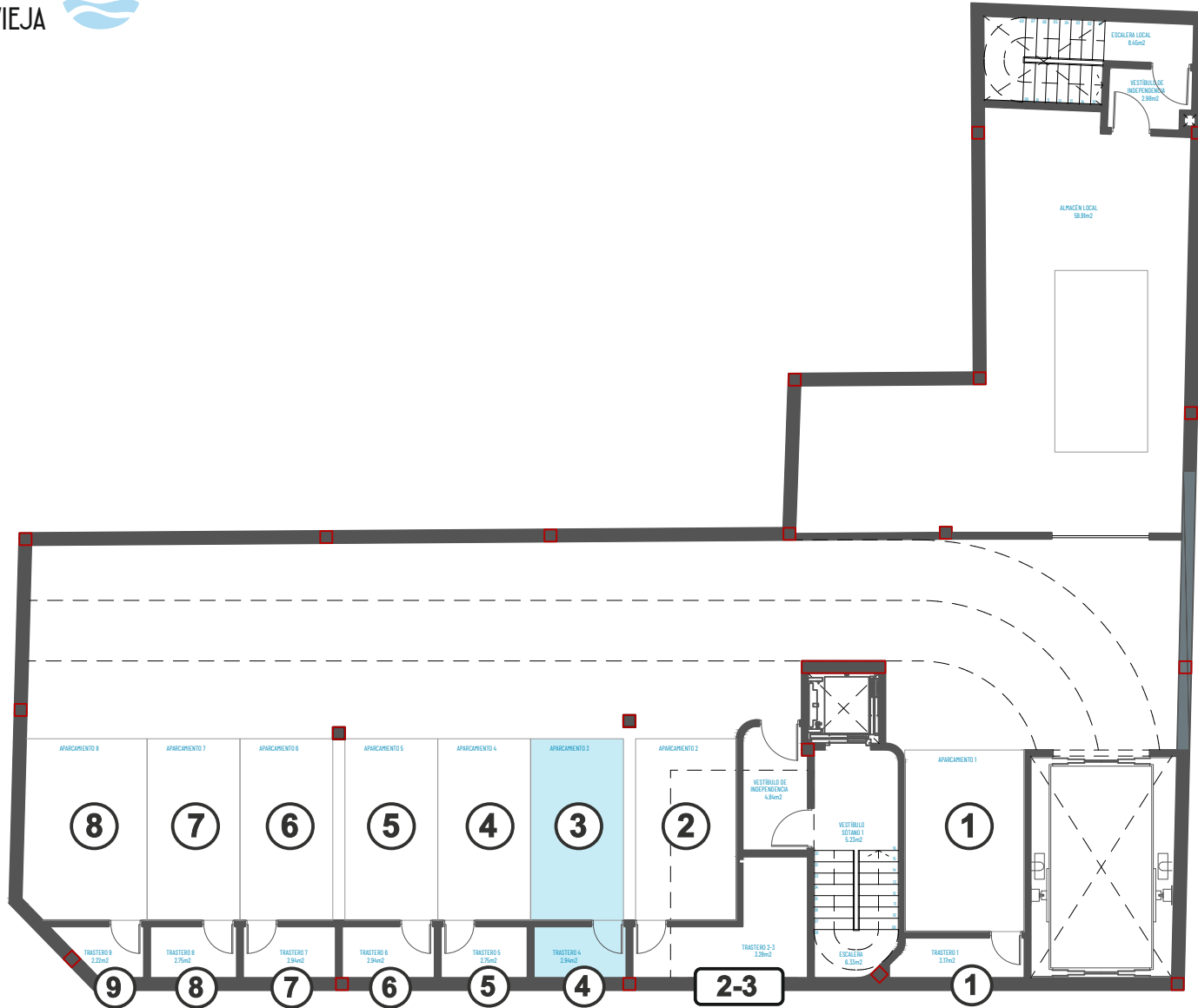

Contacto

+34 966 925 948

ventas@edificiovento.com

www.edificiovento.com

Este plano carece de contractualidad y es meramente informativo, pudiendo estar sujeto a modificaciones de carácter técnico derivadas del desarrollo del proyecto de edificación y su ejecución. El mobiliario dibujado es a título indicativo, no estando incluido en el precio los muebles, electrodomésticos ni elementos de decoración. Solo se incluye los elementos incluidos en la memoria del Proyecto Visado

VIVIENDA **21** GARAJE N°3 Y TRASTERO N°4



PLANTA ÁTICO

Vivienda N° 21 - 1 Dormitorio

- ❶ Salón 15,26 m²
- ❷ Comedor Cocina 15,04 m²
- ❸ Dormitorio 11,61 m²
- ❹ Baño 5,88 m²
- ❺ Escalera 2,72 m²
- ❻ Solarium 16,23 m²
- ❼ Piscina 10,91 m²

- ❽ Garaje N°3 10,40 m²
- ❾ Trastero N°4 2,94 m²

TOTAL ÚTIL
90,99 m²

TOTAL CONSTRUIDA
101,38 m²



Contacto

+34 966 925 948

ventas@edificiovento.com
www.edificiovento.com

Este plano carece de contractualidad y es meramente informativo, pudiendo estar sujeto a modificaciones de carácter técnico derivadas del desarrollo del proyecto de edificación y su ejecución. El mobiliario dibujado es a título indicativo, no estando incluido en el precio los muebles, electrodomésticos ni elementos de decoración. Solo se incluye los elementos incluidos en la memoria del Proyecto. Visado

21

PLANTA ÁTICO - 1 DORMITORIO





PLANTA ÁTICO

Vivienda N° 21 - 1 Dormitorio

- ❶ Salón 15,26 m²
- ❷ Comedor Cocina 15,04 m²
- ❸ Dormitorio 11,61 m²
- ❹ Baño 5,88 m²
- ❺ Escalera 2,72 m²
- ❻ Solarium 16,23 m²
- ❼ Piscina 10,91 m²

- ❽ Garaje N°3 10,40 m²
- ❾ Trastero N°4 2,94 m²

TOTAL ÚTIL

90,99 m²

TOTAL CONSTRUIDA

101,38 m²

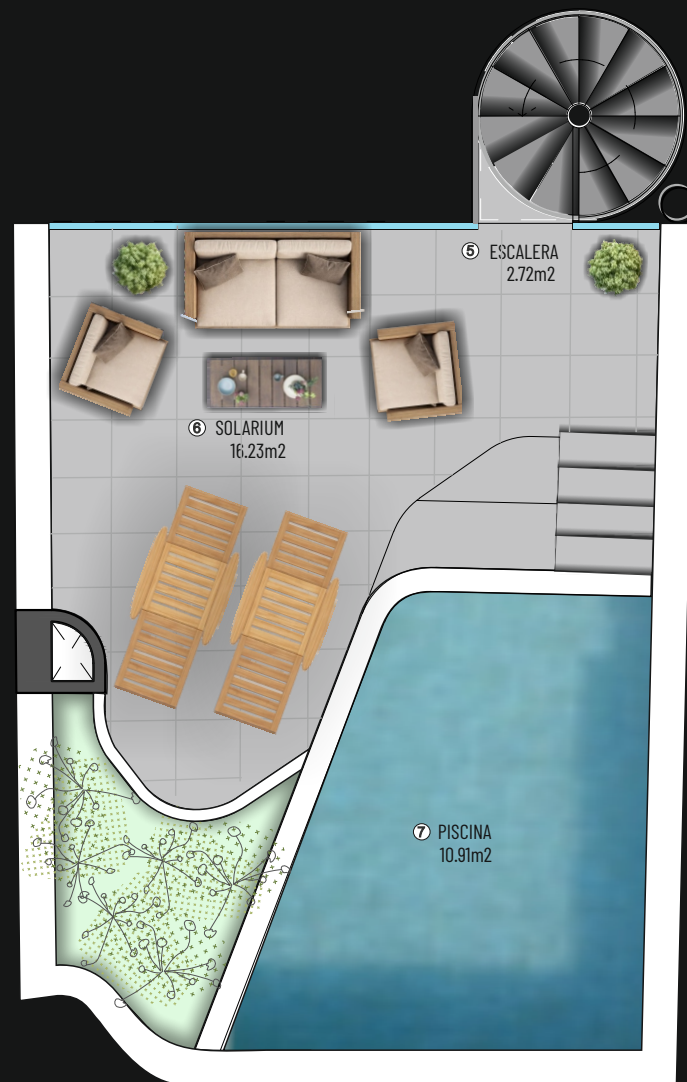

Contacto

+34 966 925 948

ventas@edificiovento.com
www.edificiovento.com

Este plano carece de contractualidad y es meramente informativo, pudiendo estar sujeto a modificaciones de carácter técnico derivadas del desarrollo del proyecto de edificación y su ejecución. El mobiliario dibujado es a título indicativo, no estando incluido en el precio los muebles, electrodomésticos ni elementos de decoración. Solo se incluye los elementos incluidos en la memoria del Proyecto. Visado





EDIFICIO VENTO II
TORREVIEJA



VIVIENDA 22
1 DORMITORIO



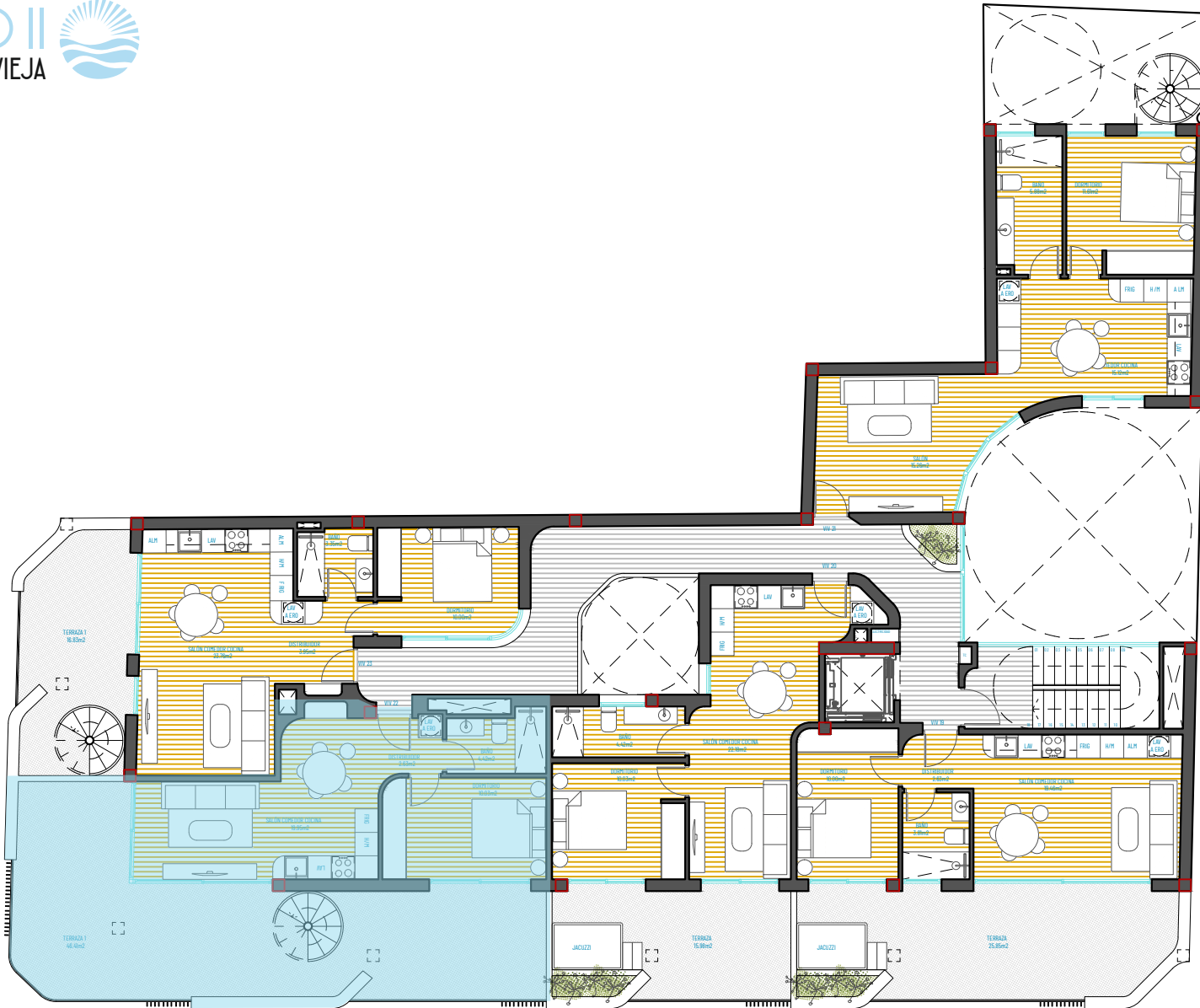

Contacto

+34 966 925 948

ventas@edificiovento.com

www.edificiovento.com

Este plano carece de contractualidad y es meramente informativo, pudiendo estar sujeto a modificaciones de carácter técnico derivadas del desarrollo del proyecto de edificación y su ejecución. El mobiliario dibujado es a título indicativo, no estando incluido en el precio los muebles, electrodomésticos ni elementos de decoración. Solo se incluye los elementos incluidos en la memoria del Proyecto Visado

VIVIENDA **22** PLANTA ÁTICO - 1 DORMITORIO



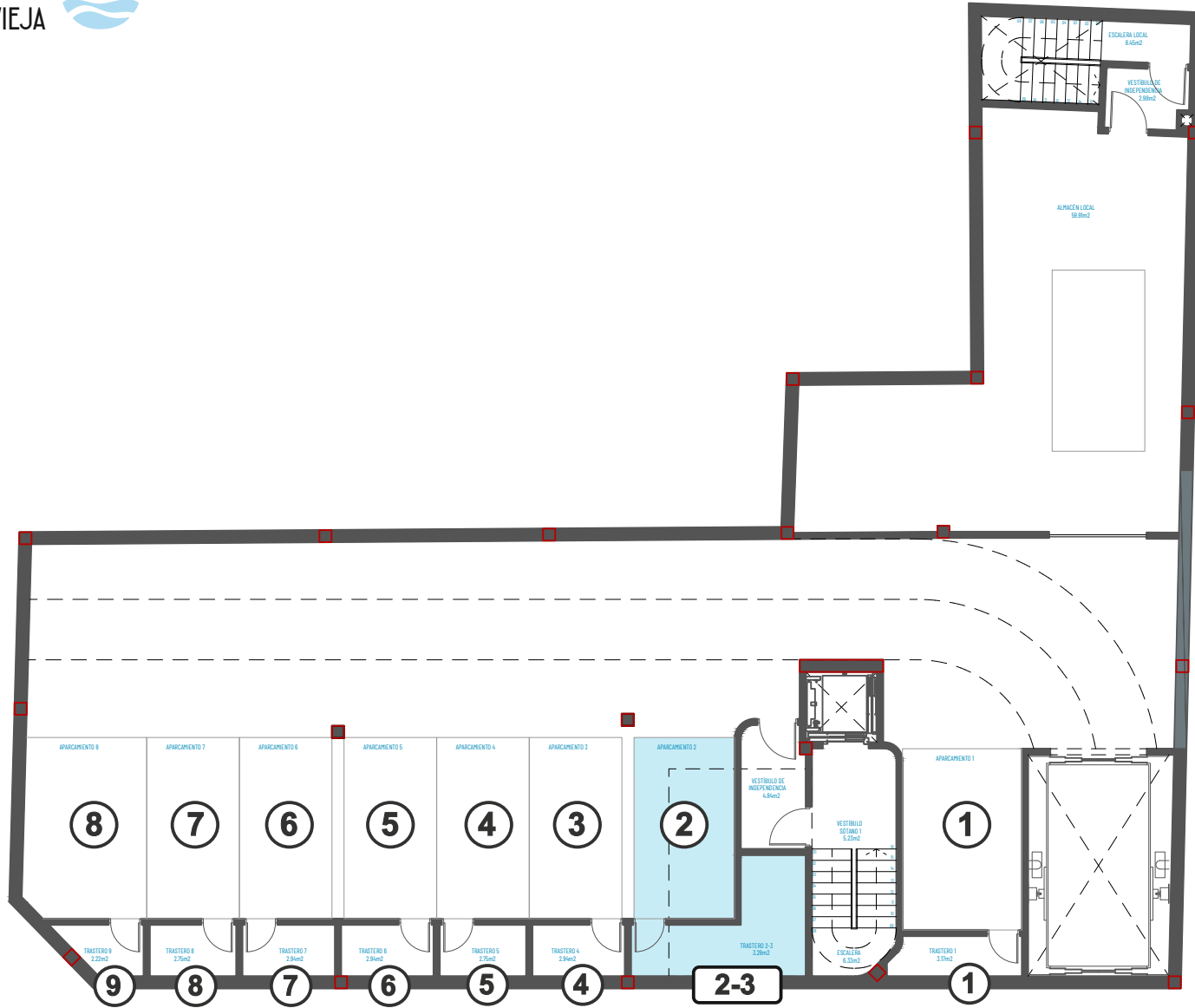

Contacto

+34 966 925 948

ventas@edificiovento.com

www.edificiovento.com

Este plano carece de contractualidad y es meramente informativo, pudiendo estar sujeto a modificaciones de carácter técnico derivadas del desarrollo del proyecto de edificación y su ejecución. El mobiliario dibujado es a título indicativo, no estando incluido en el precio los muebles, electrodomésticos ni elementos de decoración. Solo se incluye los elementos incluidos en la memoria del Proyecto Visado

VIVIENDA **22** GARAJE N°2 Y TRASTERO N°2-3



PLANTA ÁTICO

Vivienda N° 22 - 1 Dormitorio

- ❶ Salón-Comedor-Cocina 19,95 m²
- ❷ Distribuidor 2,83 m²
- ❸ Baño 4,42 m²
- ❹ Dormitorio 10,03 m²
- ❺ Escalera 2,72 m²
- ❻ Terraza 48,41 m²
- ❼ Solarium 22,86 m²
- ❽ Piscina 8,17 m²

- ❾ Garaje N°2 11,25 m²
- ❿ Trastero N°2-3 8,35 m²

TOTAL ÚTIL
136,79 m²

TOTAL CONSTRUIDA
143,69 m²



Contacto

+34 966 925 948

ventas@edificiovento.com
www.edificiovento.com

Este plano carece de contractualidad y es meramente informativo, pudiendo estar sujeto a modificaciones de carácter técnico derivadas del desarrollo del proyecto de edificación y su ejecución. El mobiliario dibujado es a título indicativo, no estando incluido en el precio los muebles, electrodomésticos ni elementos de decoración. Solo se incluye los elementos incluidos en la memoria del Proyecto. Visado

22

PLANTA ÁTICO - 1 DORMITORIO



PLANTA ÁTICO

Vivienda N° 22 - 1 Dormitorio

- ❶ Salón-Comedor-Cocina 19,95 m²
- ❷ Distribuidor 2,83 m²
- ❸ Baño 4,42 m²
- ❹ Dormitorio 10,03 m²
- ❺ Escalera 2,72 m²
- ❻ Terraza 48,41 m²
- ❼ Solarium 22,86 m²
- ❽ Piscina 8,17 m²

- ❾ Garaje N°2 11,25 m²
- ❿ Trastero N°2-3 8,35 m²

TOTAL ÚTIL
136,79 m²

TOTAL CONSTRUIDA
143,69 m²



Contacto

+34 966 925 948

ventas@edificiovento.com
www.edificiovento.com

Este plano carece de contractualidad y es meramente informativo, pudiendo estar sujeto a modificaciones de carácter técnico derivadas del desarrollo del proyecto de edificación y su ejecución. El mobiliario dibujado es a título indicativo, no estando incluido en el precio los muebles, electrodomésticos ni elementos de decoración. Solo se incluye los elementos incluidos en la memoria del Proyecto. Visado

22

PLANTA ÁTICO - 1 DORMITORIO





VIVIENDA 23
1 DORMITORIO

EDIFICIO VENTO II
TORREVIEJA



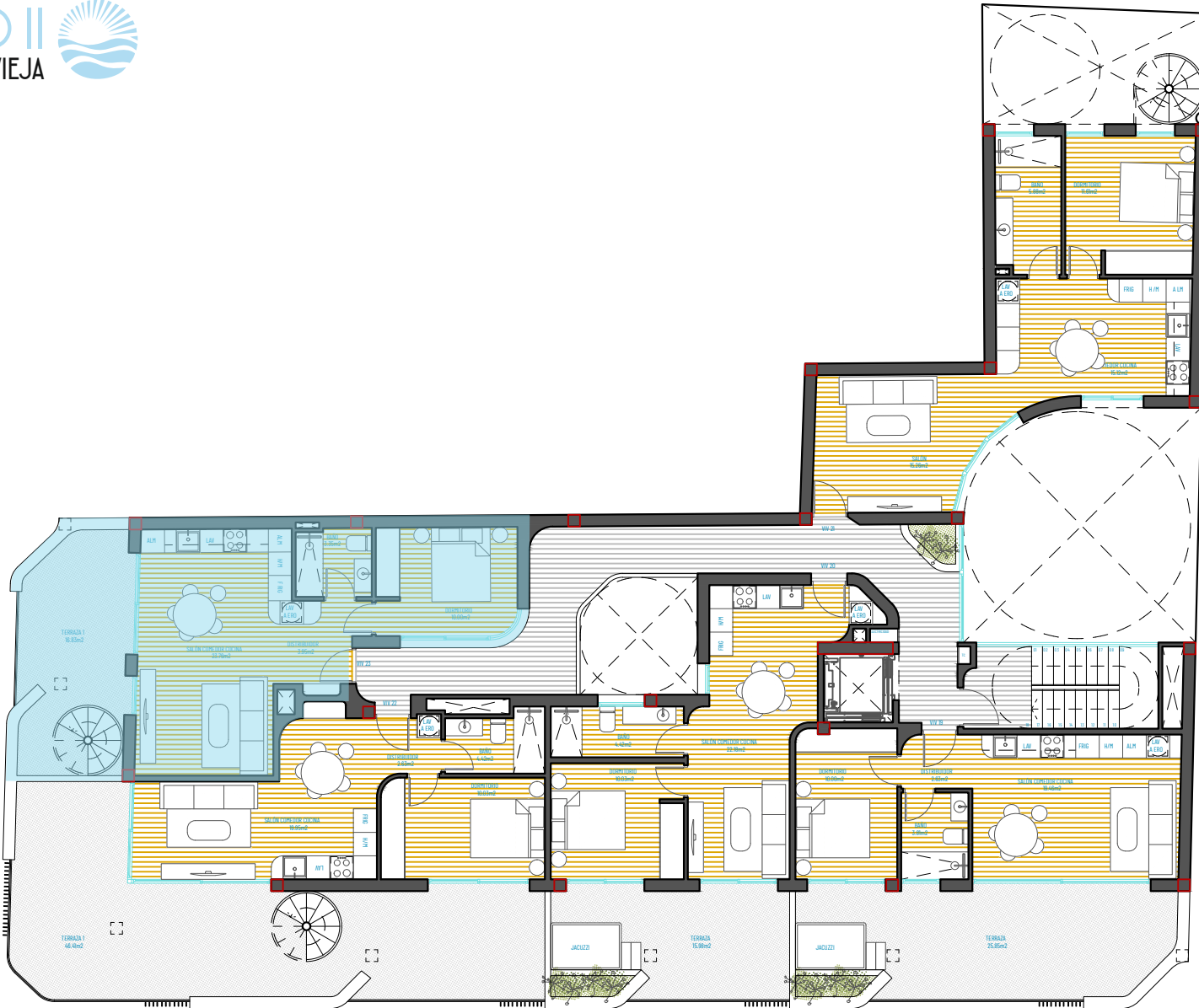

Contacto

+34 966 925 948

ventas@edificiovento.com

www.edificiovento.com

Este plano carece de contractualidad y es meramente informativo, pudiendo estar sujeto a modificaciones de carácter técnico derivadas del desarrollo del proyecto de edificación y su ejecución. El mobiliario dibujado es a título indicativo, no estando incluido en el precio los muebles, electrodomésticos ni elementos de decoración. Solo se incluye los elementos incluidos en la memoria del Proyecto Visado

VIVIENDA

23

PLANTA ÁTICO - 1 DORMITORIO



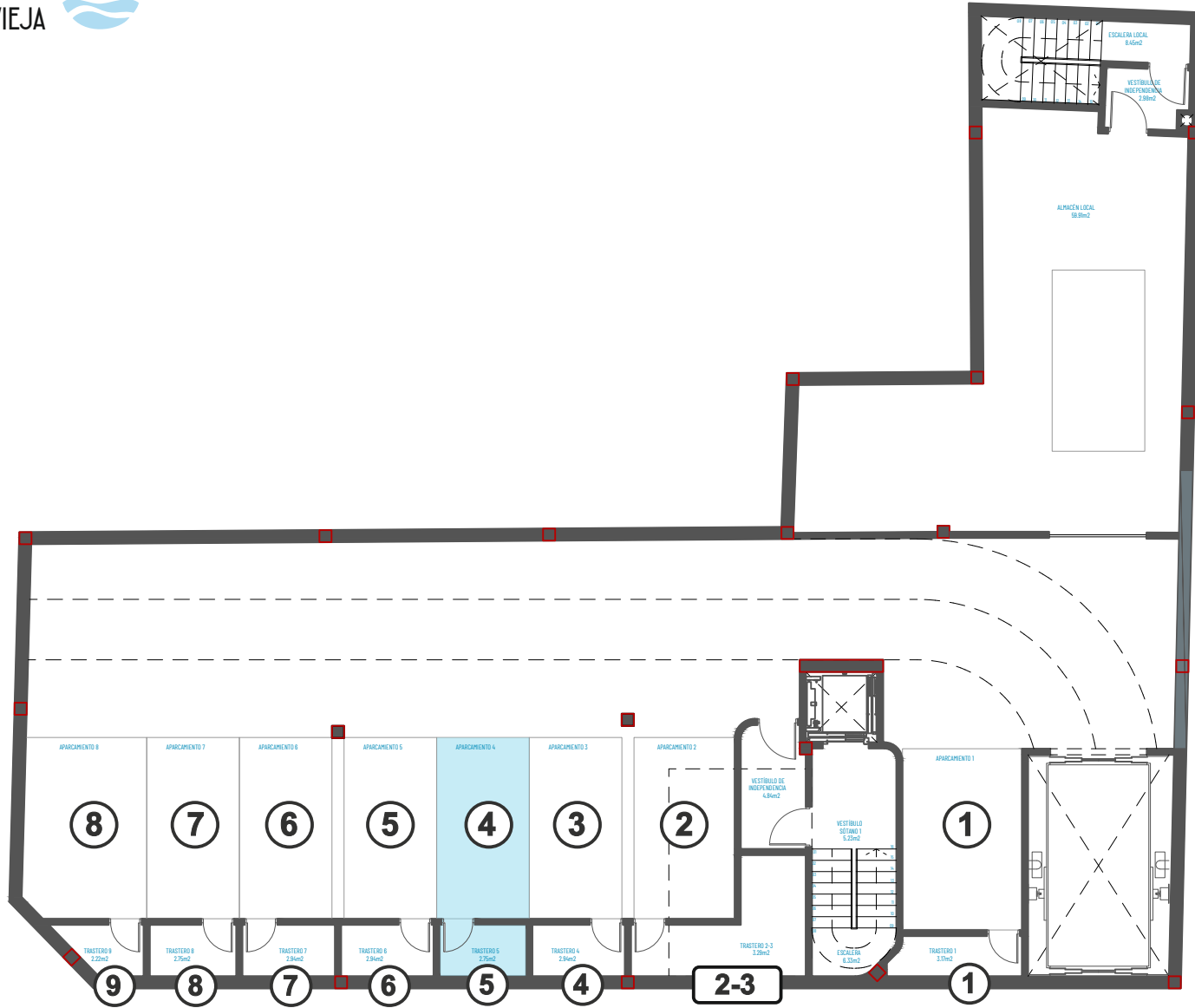

Contacto

+34 966 925 948

ventas@edificiovento.com

www.edificiovento.com

Este plano carece de contractualidad y es meramente informativo, pudiendo estar sujeto a modificaciones de carácter técnico derivadas del desarrollo del proyecto de edificación y su ejecución. El mobiliario dibujado es a título indicativo, no estando incluido en el precio los muebles, electrodomésticos ni elementos de decoración. Solo se incluye los elementos incluidos en la memoria del Proyecto Visado

VIVIENDA **23** GARAJE N°4 Y TRASTERO N°5



PLANTA ÁTICO

Vivienda N° 23 - 1 Dormitorio

- ❶ Salón-Comedor-Cocina 23,76 m²
- ❷ Distribuidor 3,95 m²
- ❸ Baño 3,35 m²
- ❹ Dormitorio 10,00 m²
- ❺ Escalera 2,72 m²
- ❻ Terraza 16,83 m²
- ❼ Solarium 16,83 m²
- ❽ Piscina 17,31 m²

- ❾ Garaje N°4 10,23 m²
- ❿ Trastero N°5 2,75 m²

TOTAL ÚTIL

111,27 m²

TOTAL CONSTRUIDA

118,76 m²

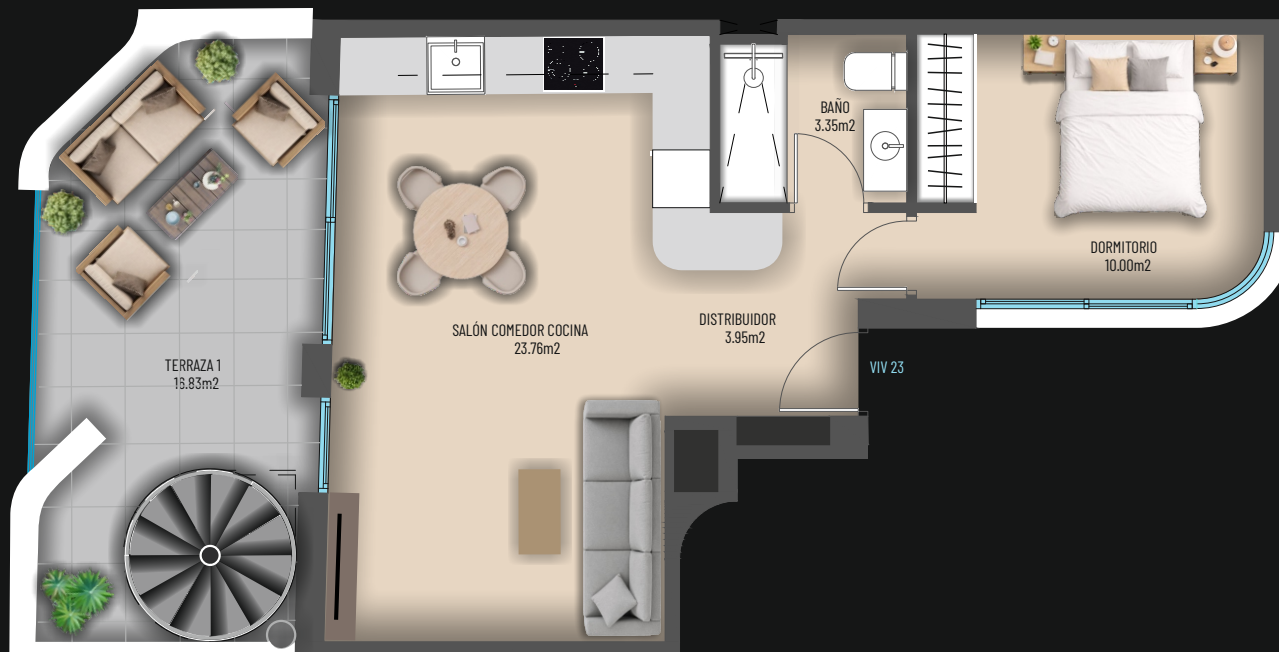

Contacto

+34 966 925 948

ventas@edificiovento.com

www.edificiovento.com

Este plano carece de contractualidad y es meramente informativo, pudiendo estar sujeto a modificaciones de carácter técnico derivadas del desarrollo del proyecto de edificación y su ejecución. El mobiliario dibujado es a título indicativo, no estando incluido en el precio los muebles, electrodomésticos ni elementos de decoración. Solo se incluye los elementos incluidos en la memoria del Proyecto. Visado

23

PLANTA ÁTICO - 1 DORMITORIO



PLANTA ÁTICO

Vivienda N° 23 - 1 Dormitorio

- ❶ Salón-Comedor-Cocina 23,76 m²
- ❷ Distribuidor 3,95 m²
- ❸ Baño 3,35 m²
- ❹ Dormitorio 10,00 m²
- ❺ Escalera 2,72 m²
- ❻ Terraza 16,83 m²
- ❼ Solarium 16,83 m²
- ❽ Piscina 17,31 m²

- ❾ Garaje N°4 10,23 m²
- ❿ Trastero N°5 2,75 m²

TOTAL ÚTIL
111,27 m²

TOTAL CONSTRUIDA
118,76 m²



Contacto

+34 966 925 948

ventas@edificiovento.com
www.edificiovento.com

Este plano carece de contractualidad y es meramente informativo, pudiendo estar sujeto a modificaciones de carácter técnico derivadas del desarrollo del proyecto de edificación y su ejecución. El mobiliario dibujado es a título indicativo, no estando incluido en el precio los muebles, electrodomésticos ni elementos de decoración. Solo se incluye los elementos incluidos en la memoria del Proyecto. Visado

23

PLANTA ÁTICO - 1 DORMITORIO



EDIFICIO VENTO II

TORREVIEJA



Contacto

+34 966 925 948

ventas@edificiovento.com

www.edificiovento.com

Este plano carece de contractualidad y es meramente informativo, pudiendo estar sujeto a modificaciones de carácter técnico derivadas del desarrollo del proyecto de edificación y su ejecución. El mobiliario dibujado es a título indicativo, no estando incluido en el precio los muebles, electrodomésticos ni elementos de decoración. Solo se incluye los elementos incluidos en la memoria del Proyecto. Visado

